

Analisi nucleo epidemiologico

Sars-CoV 2 in Umbria



Fonte dati integrata: DB COVID – Umbria Digitale

15 Dicembre 2021

Andamento giornaliero dei positivi in Umbria

Si riporta di seguito un sintetico aggiornamento della situazione epidemica nella regione. La curva epidemica e relativa media mobile a 7 giorni, e l'incidenza settimanale mobile mostrano un andamento crescente rispetto alle settimane precedente con incidenza pari a 147 casi per 100.000 abitanti. L'Umbria continua a mostrare valori inferiori rispetto alla media nazionale pur condividendone il trend in forte crescita.



Figura 1: Andamento giornaliero dei positivi in Umbria al 15/12/2021.



Figura 2: Incidenza settimanale mobile x 100.000 abitanti al 15/12/2021.

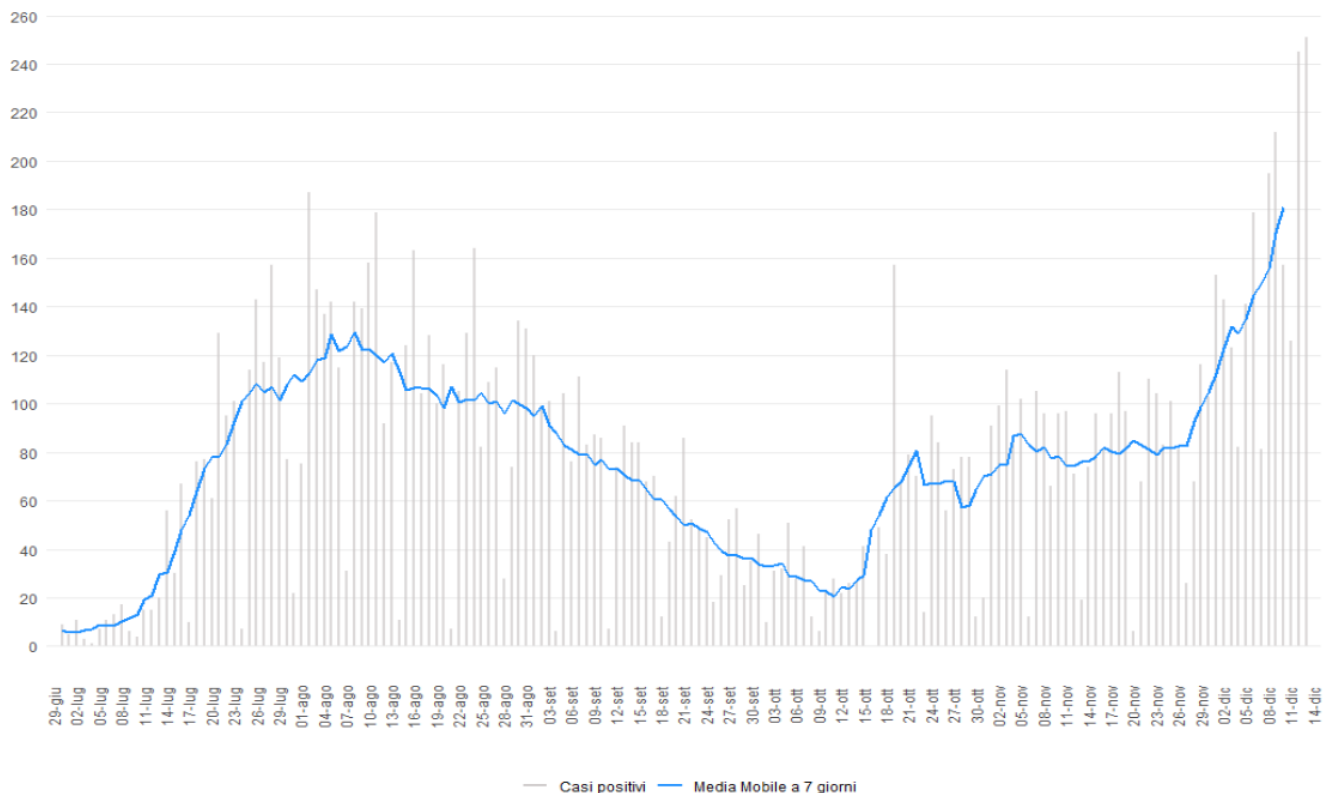

Figura 3: Incidenza positivi media mobile 7 giorni x 100.000 abitanti 14/12/2021.

Indice di replicazione diagnostica

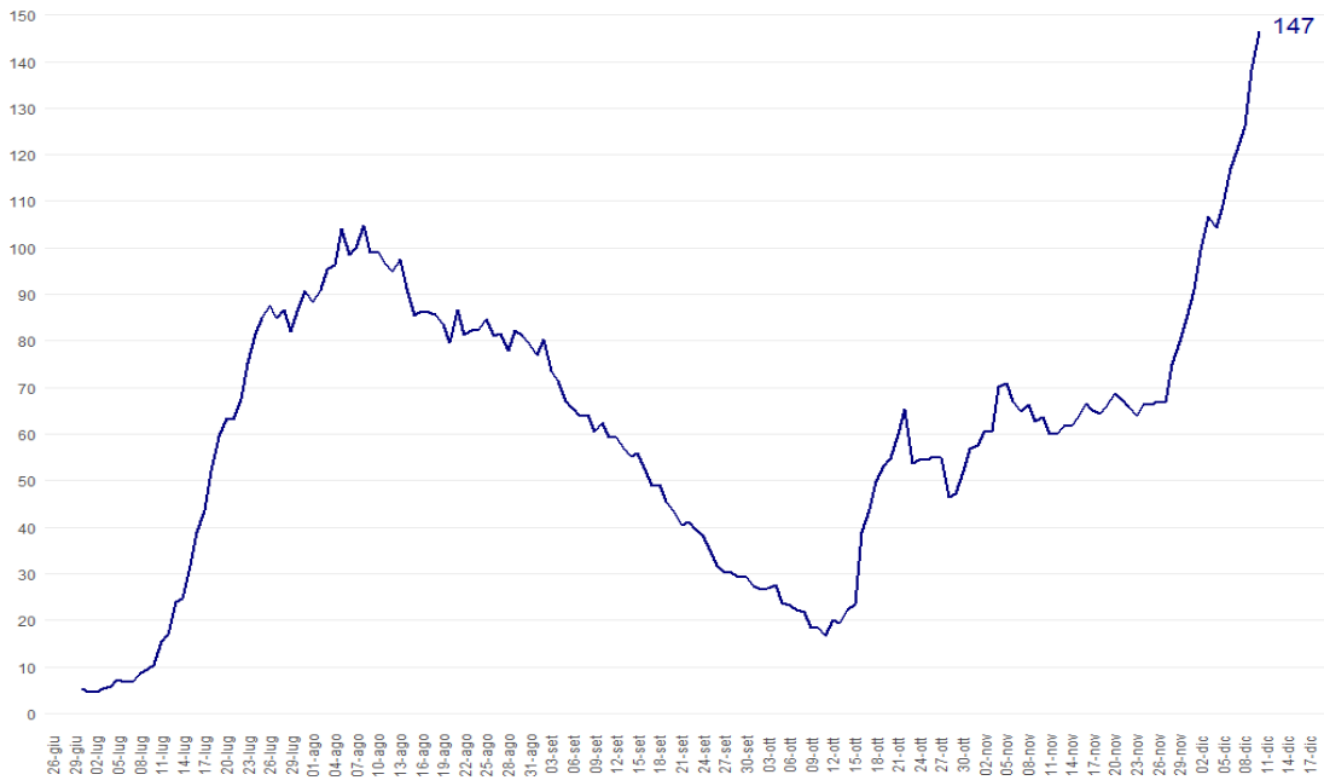
L'indice RDt è stabilmente sopra a 1; al 15 dicembre risulta pari a 1,37.

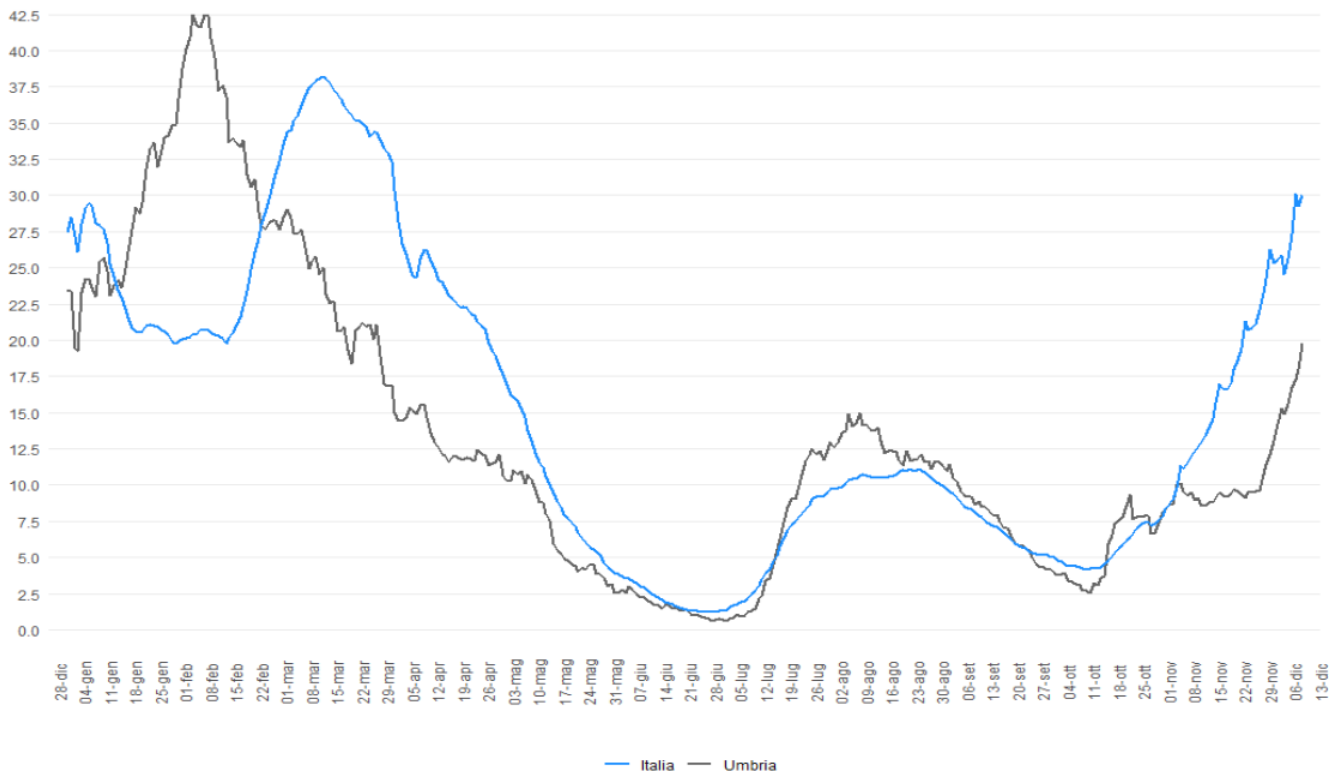

Figura 4: RDt al 15/12/2021.

Il confronto fra i Distretti sanitari

Nella settimana 6-12 dicembre i Distretti sanitari umbri con incidenza inferiore a 50 casi per 100.000 abitanti sono: Media Valle del Tevere e Valnerina. Complessivamente si osserva un aumento in tutti i distretti e Assisi, Narni-Amelia e Spoleto superano i 200 casi.

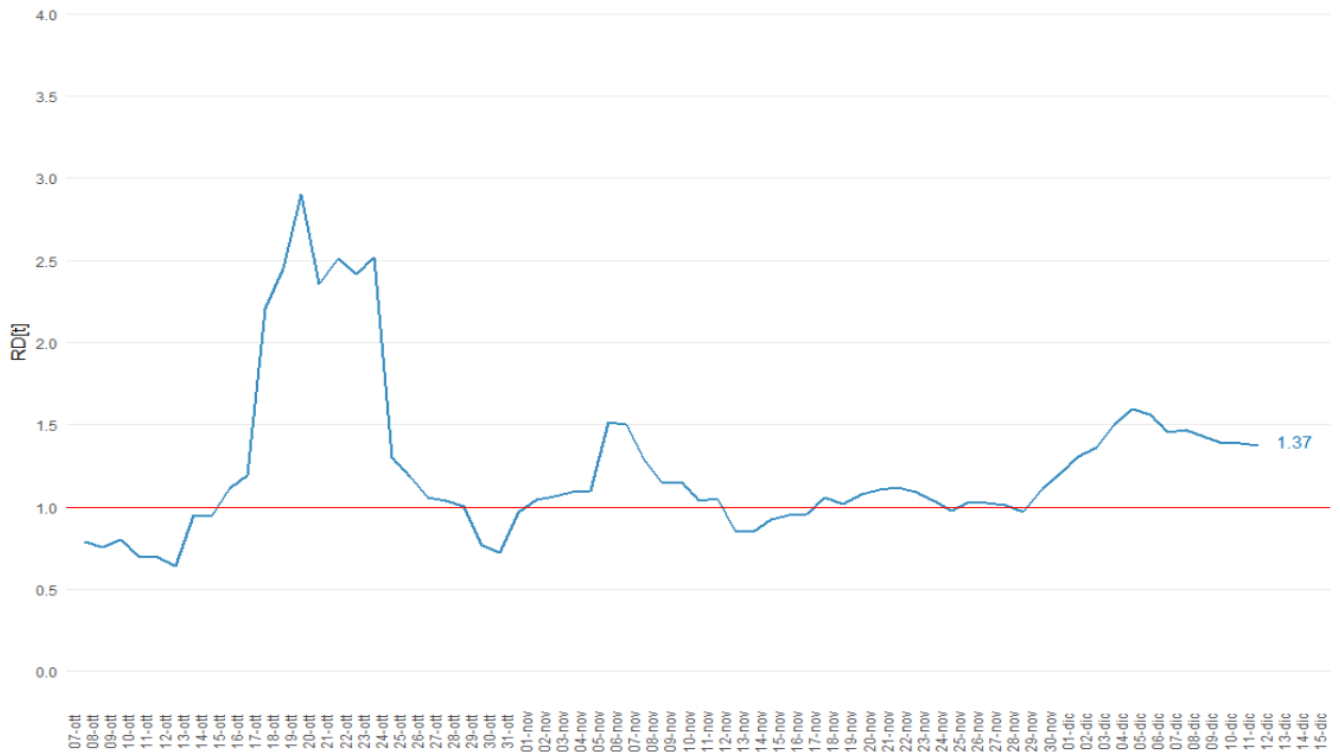

Figura 5: Incidenza settimanale (6-12 dicembre) per 100.000 abitanti per distretto sanitario.

Incidenza per fasce di età al 15/12/2021



Figura 6: incidenza età 0-18 anni.

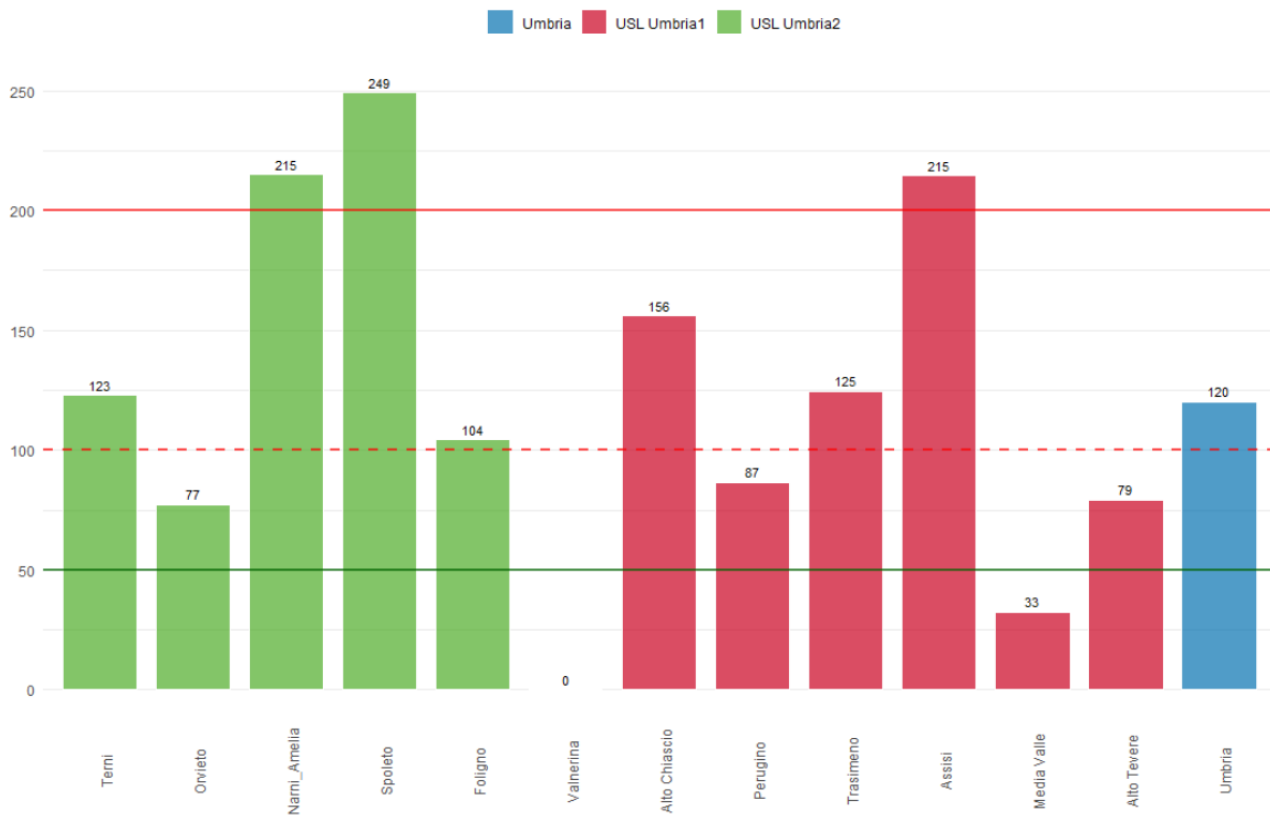

Figura 7: incidenza età 19-69 anni.

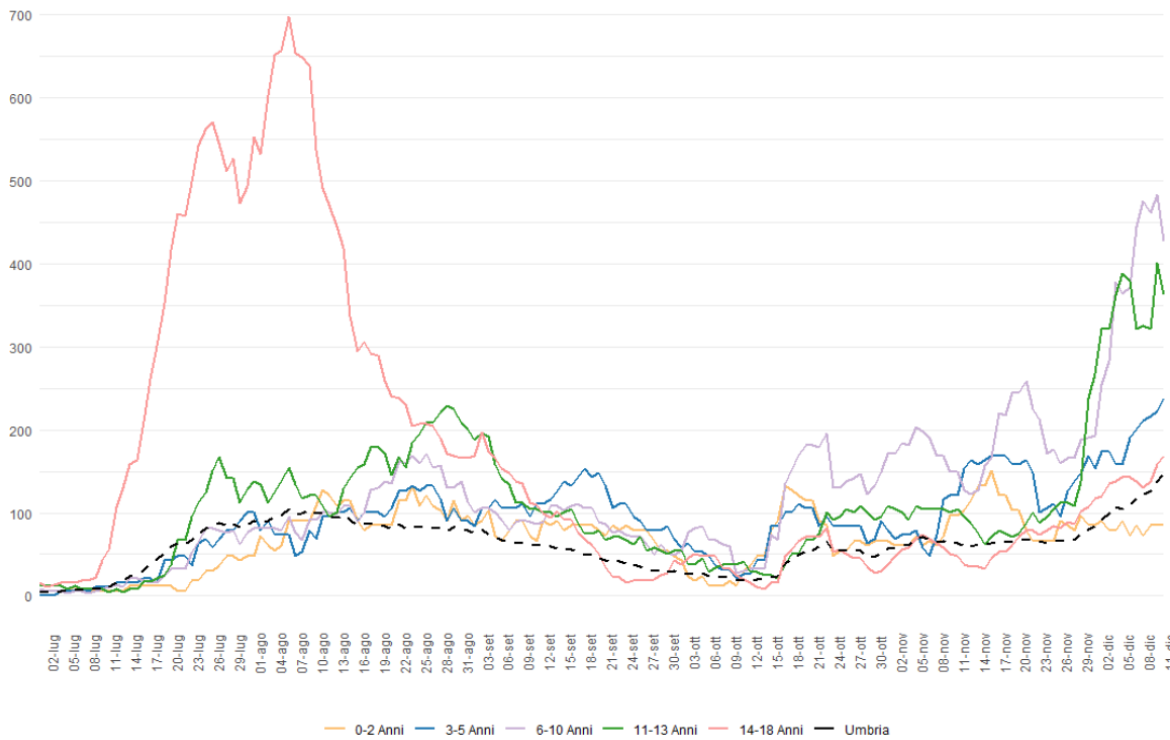

Figura 8: incidenza 70 anni e più.

Ospedalizzazioni

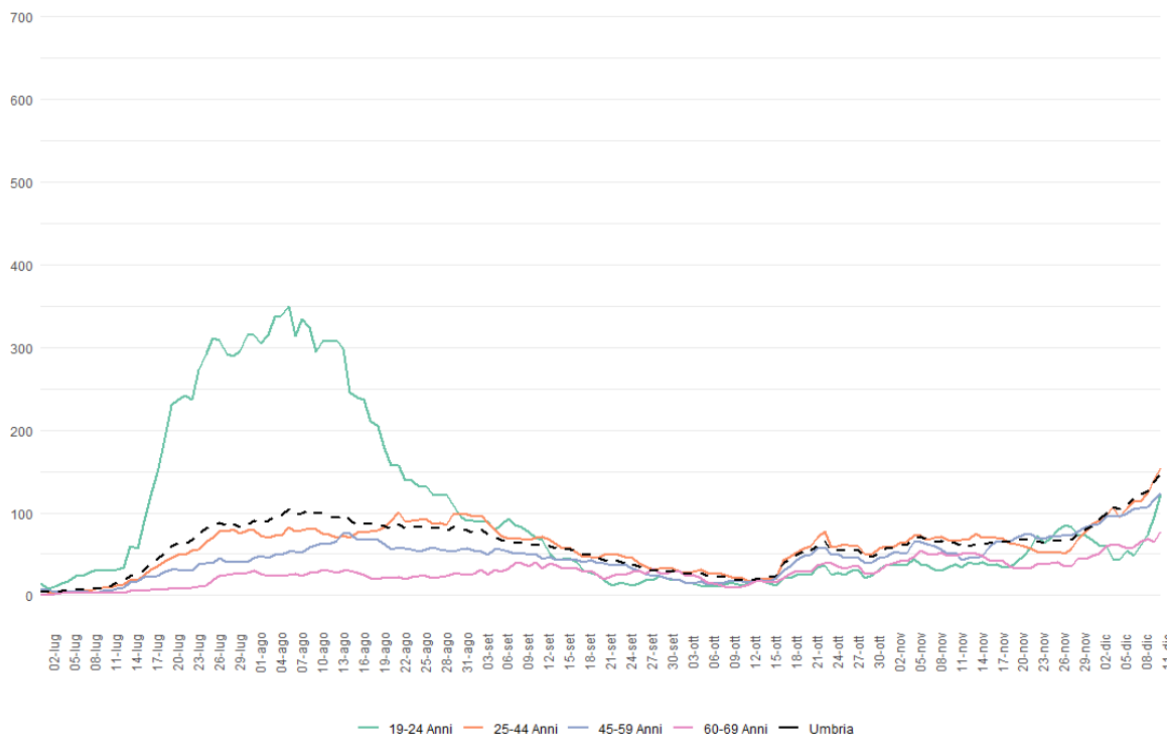
Si conferma il lieve aumento nell'impegno ospedaliero regionale.

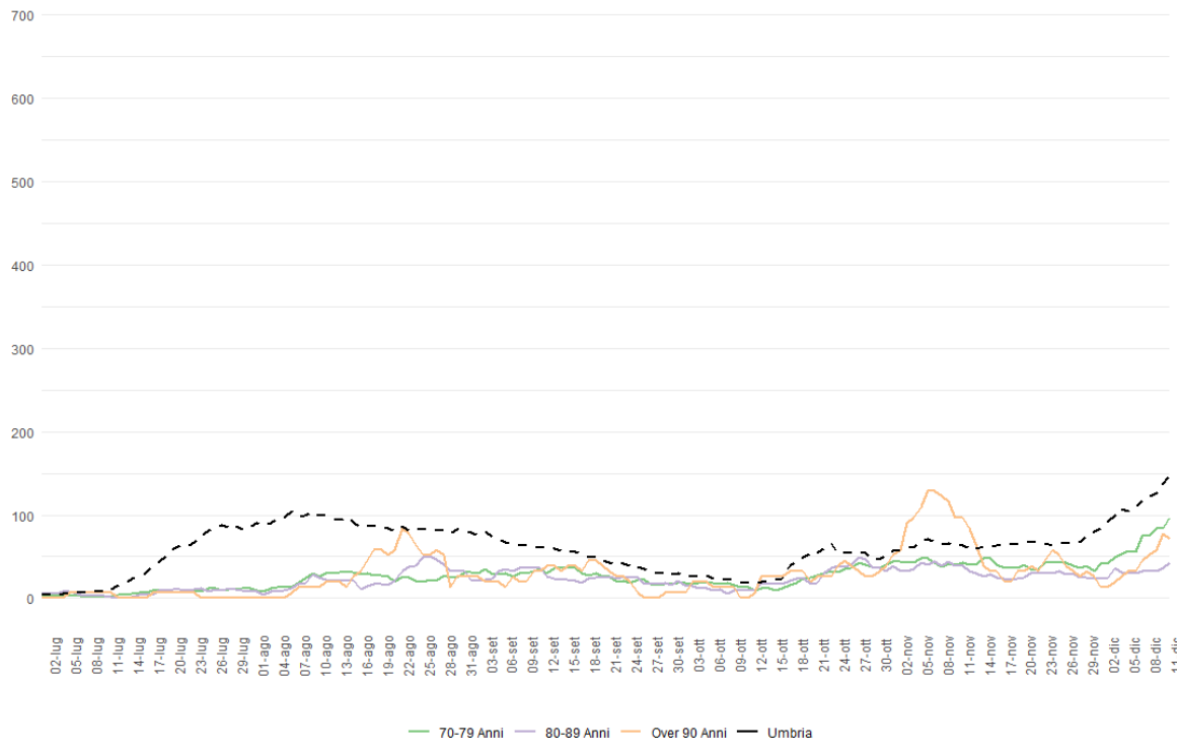

Figura 9: Ricoveri Coronavirus in Umbria al 15/12/2021.



Figura 10: Tasso Prevalenza ricoverati per 100.000 abitanti al 14/12/2021.

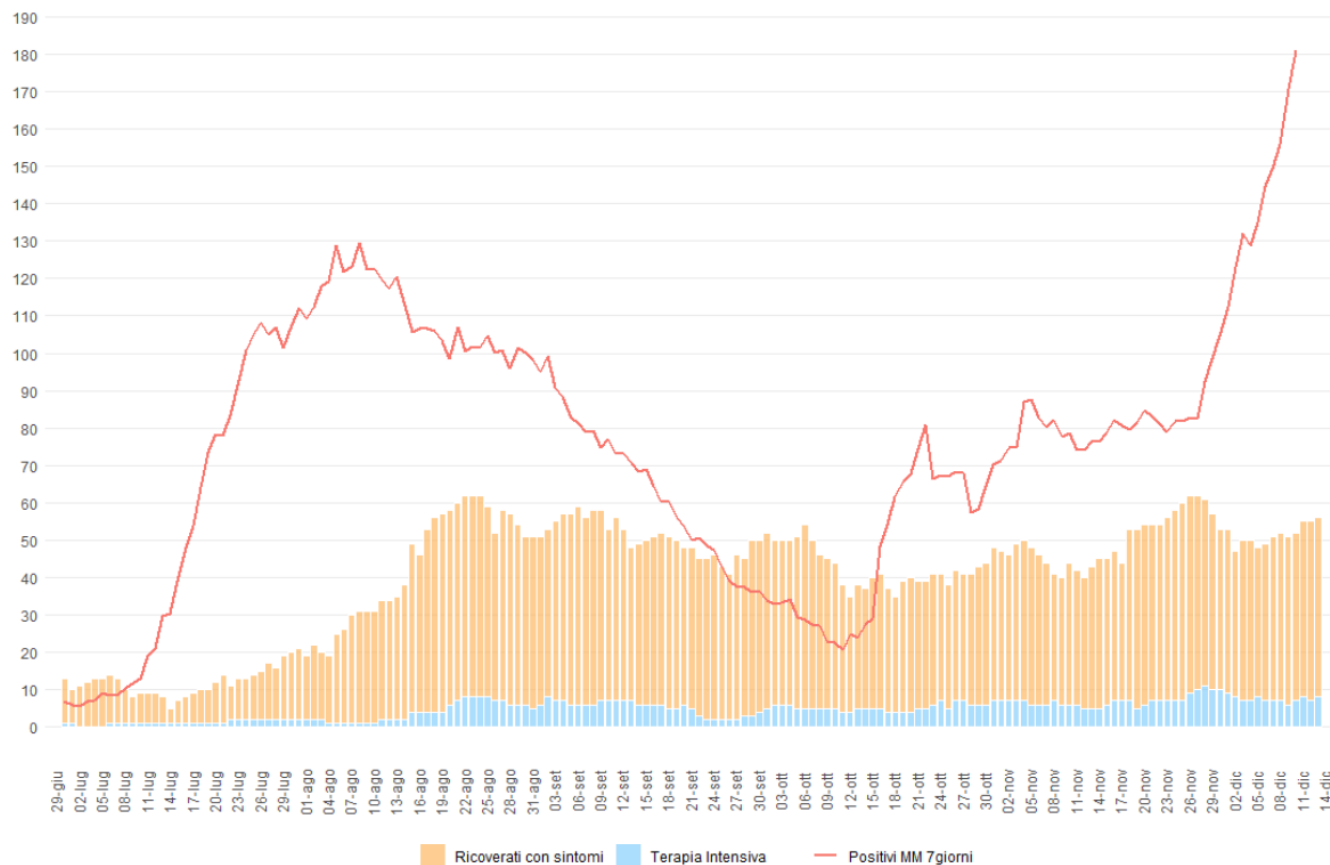

Figura 11: Ricoveri Ordinari in Umbria al 15/12/2021.

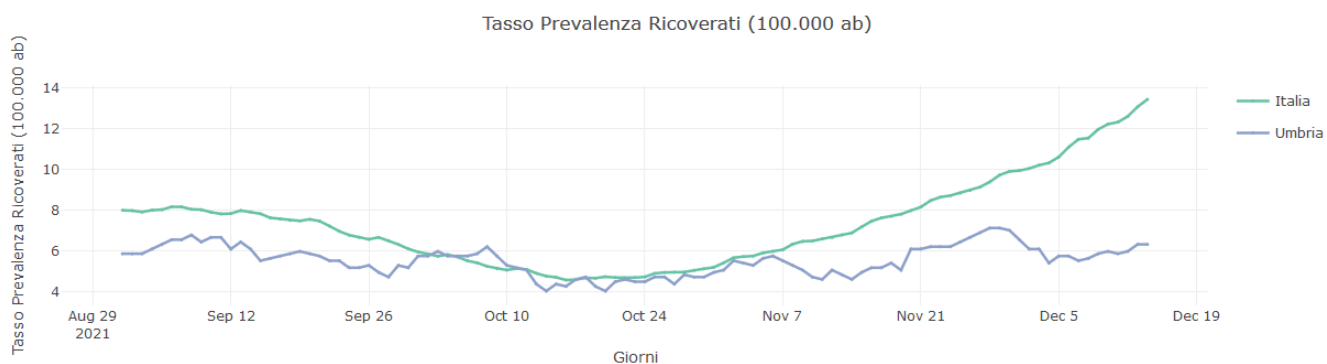

Figura 12: Ricoveri Terapia Intensiva in Umbria al 15/12/2021.

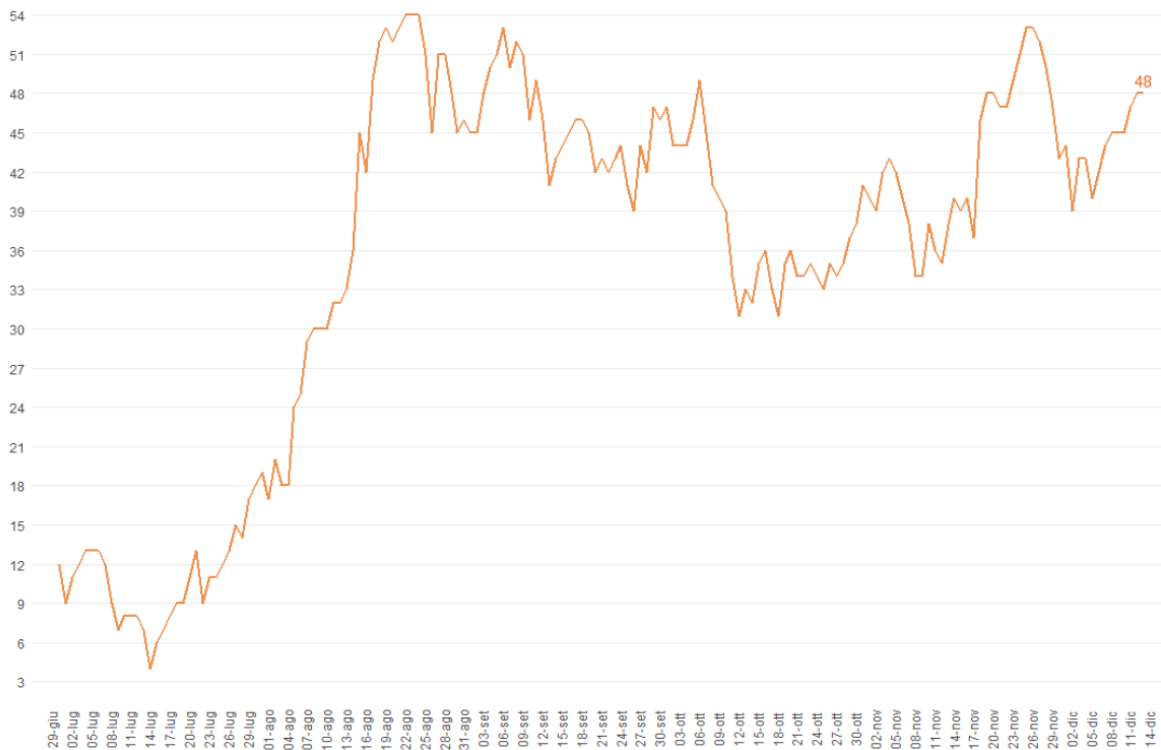

Figura 13: Tasso di Prevalenza Ricoverati Terapia Intensiva per 100.000 abitanti al 14/12/2021.

Decessi

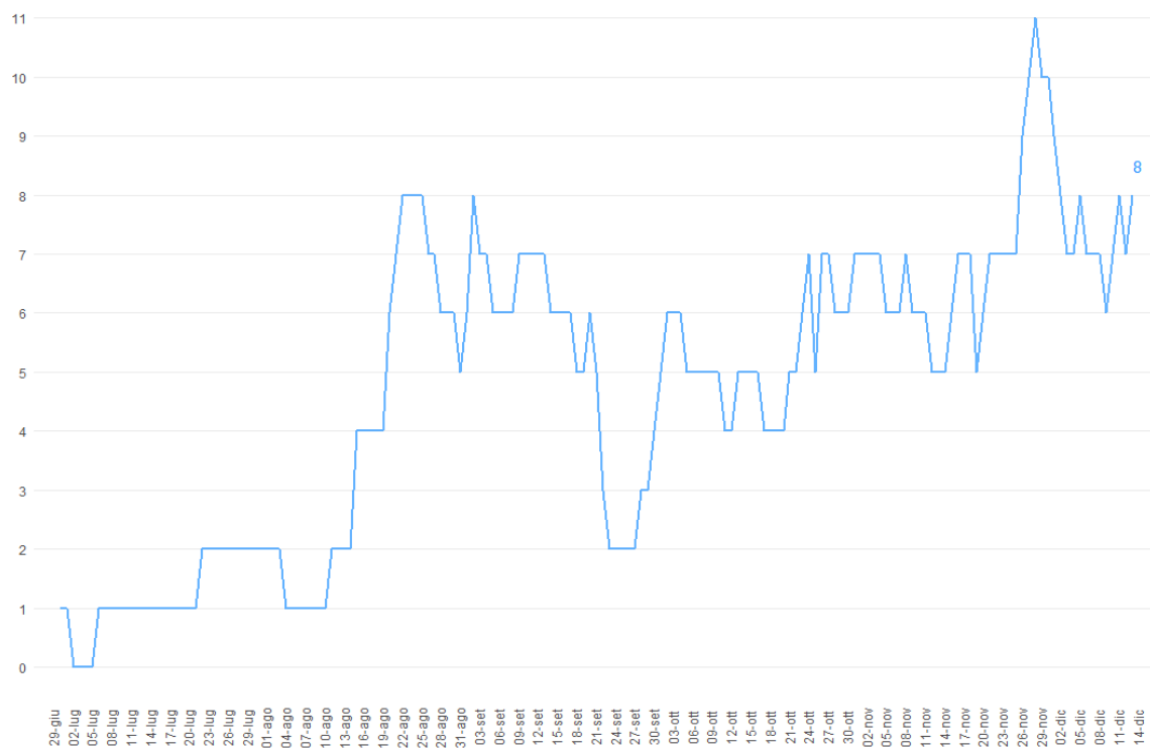
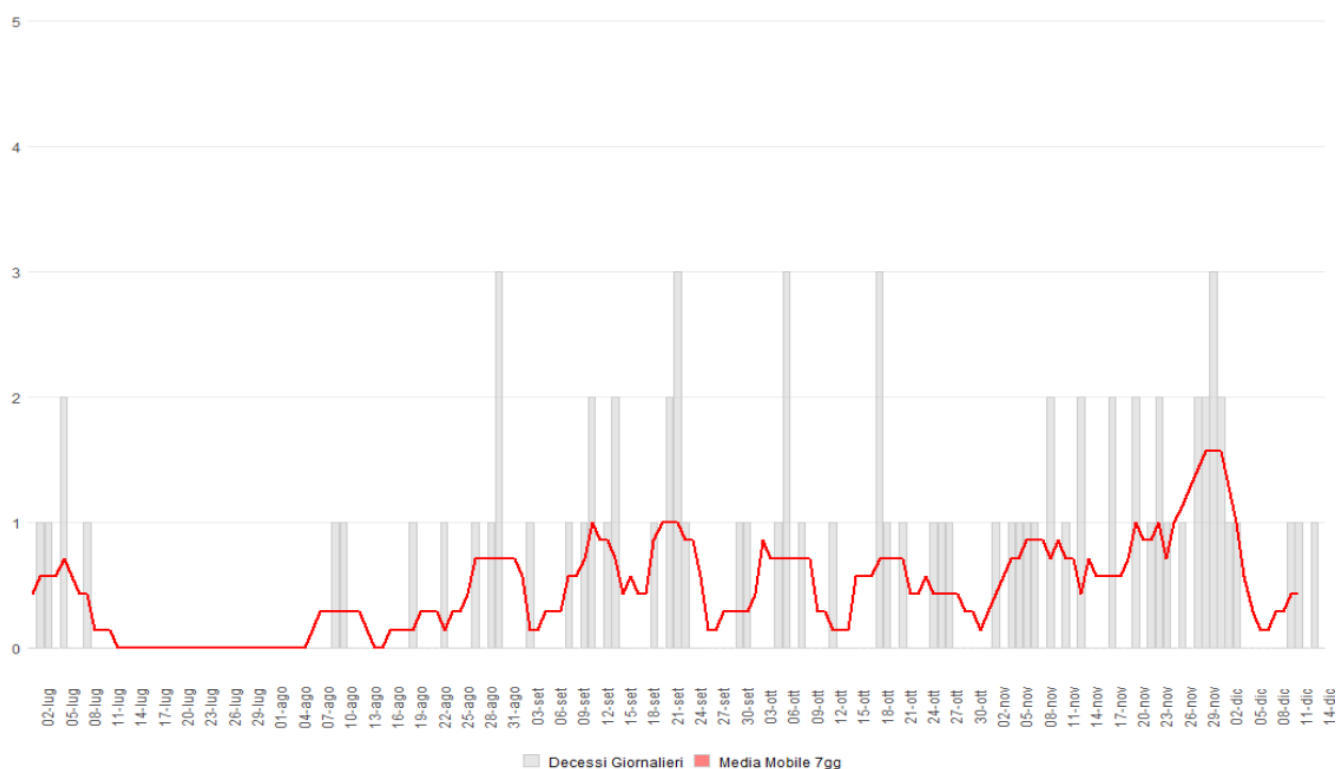

Figura 14: Decessi CoVid-19 Umbria al 15/12/2021.