

# **Analisi nucleo epidemiologico**

## **Sars-Cov 2 in Umbria**

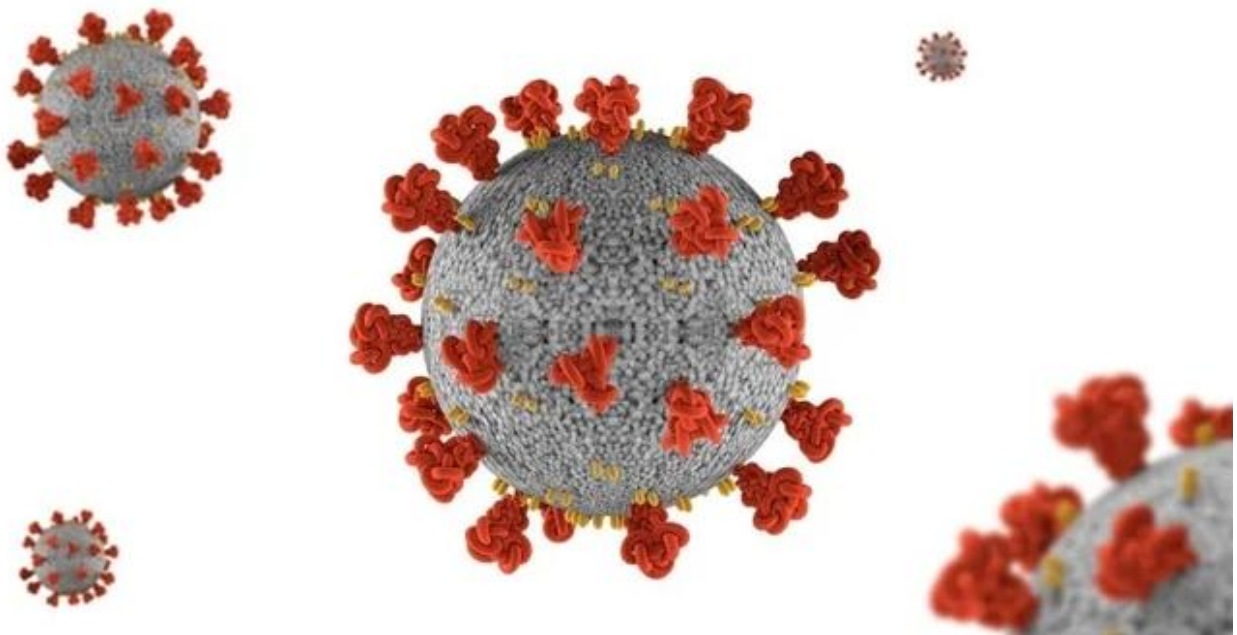

Fonte dati integrata: DB COVID – Umbria Digitale

13 Luglio 2022

*Commento al report:*

La curva epidemica, come pure la media mobile a 7 giorni, mostra un trend in aumento rispetto alle settimane precedenti. L'incidenza settimanale mobile per 100.000 abitanti al 12 luglio è pari a 1.430.

L'RDt sulle diagnosi calcolato per gli ultimi 14 giorni con media mobile a 7 giorni è in leggera diminuzione attestandosi ad un valore di 1,13.

L'andamento regionale dell'incidenza settimanale mobile per classi di età mostra un trend in aumento in tutte le classi d'età, l'incidenza più elevata è riscontrata nella classe d'età 65-79 anni.

Tutti i distretti hanno una incidenza superiore a 1000 casi per 100.000 abitanti.

Rispetto alla settimana precedente si osserva un aumento nell'impegno ospedaliero regionale (al 12 luglio 270 ricoveri in area medica e 8 ricoveri in terapia intensiva), nella settimana 04-10 luglio si sono registrati 7 decessi.

## Andamento giornaliero dei positivi in Umbria

Si riporta di seguito un sintetico aggiornamento della situazione epidemica nella regione. La curva epidemica e relativa media mobile a 7 giorni, e l'incidenza settimanale mobile mostrano un trend in aumento con incidenza pari a 1.430 casi per 100.000 abitanti. L'Umbria continua a mostrare valori leggermente superiori rispetto alla media nazionale.



Figura 1: Andamento giornaliero dei positivi in Umbria al 12/07/2022.



Figura 2: Incidenza settimanale mobile x 100.000 abitanti al 12/07/2022.

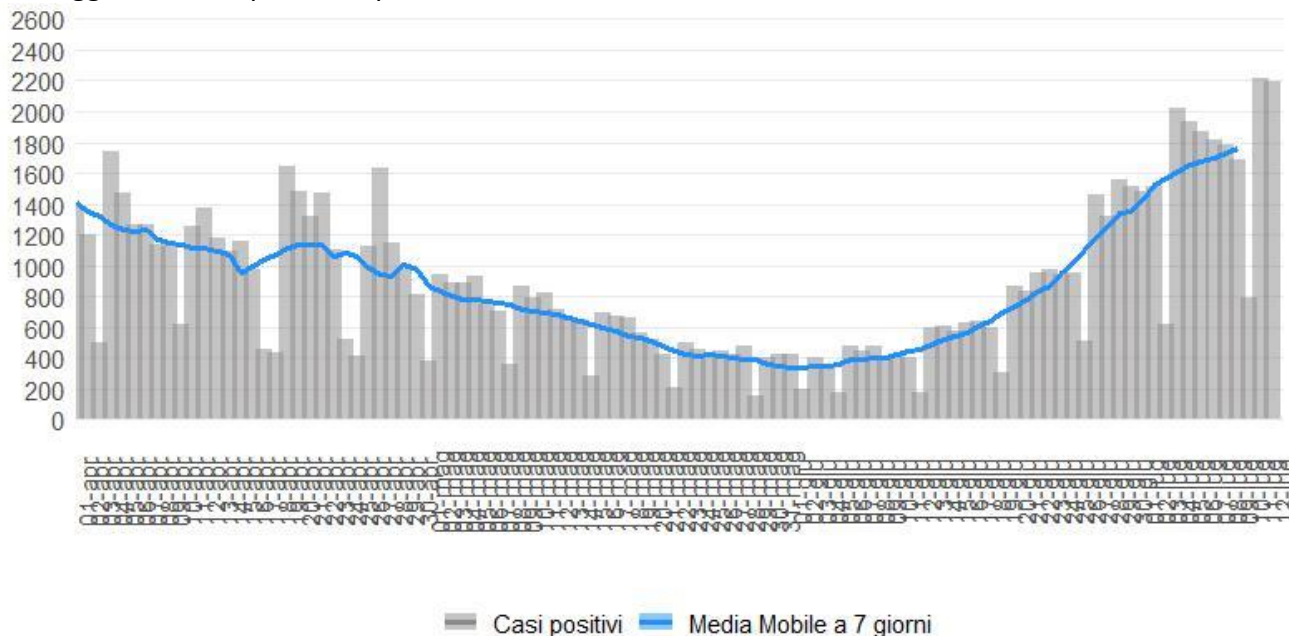

Figura 3: Incidenza positivi media mobile 7 giorni x 100.000 abitanti 11/07/2022.

## Indice di replicazione diagnostica

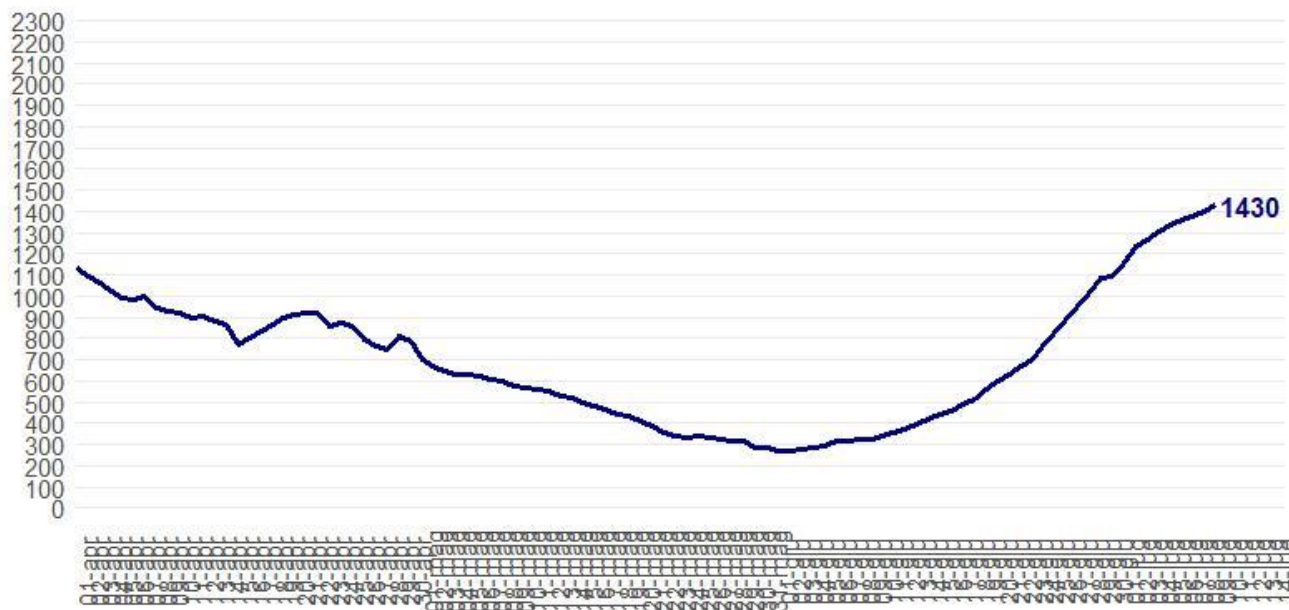
L'indice RDt è pari a 1.13, in diminuzione rispetto alla settimana precedente.

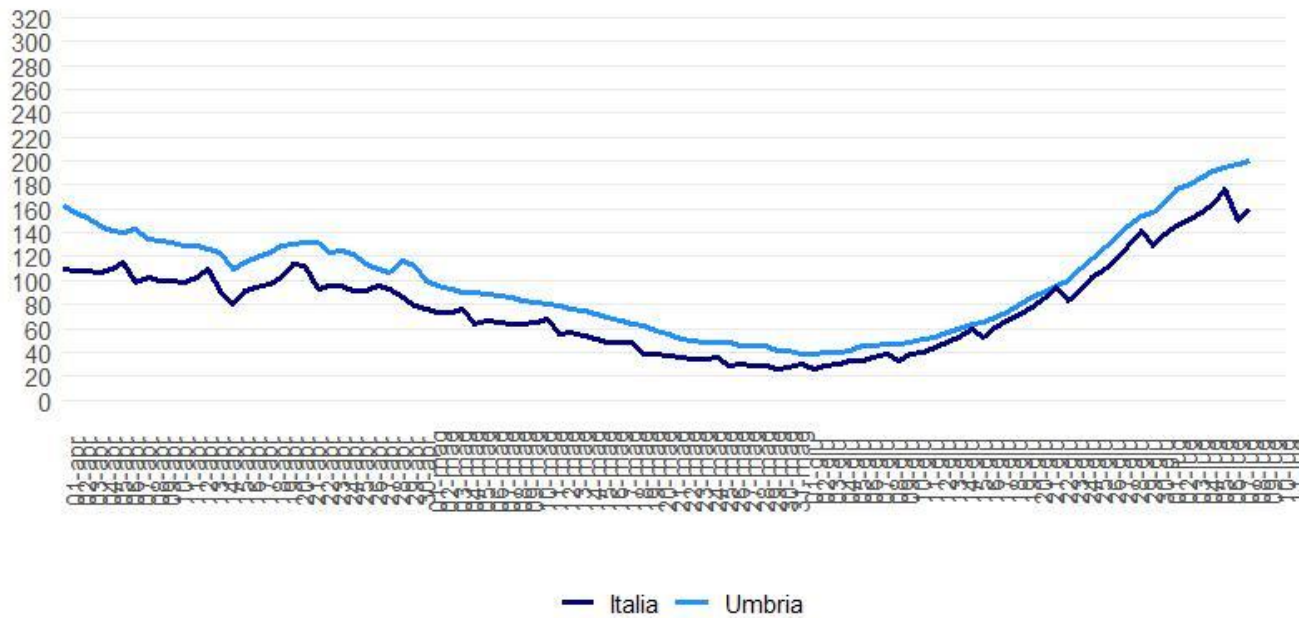

Figura 4: RDt al 12/07/2022.

## Il confronto fra i Distretti sanitari

Nella settimana 4-10 luglio tutti i Distretti Sanitari hanno un'incidenza superiore a 1.000 casi per 100.000 abitanti.

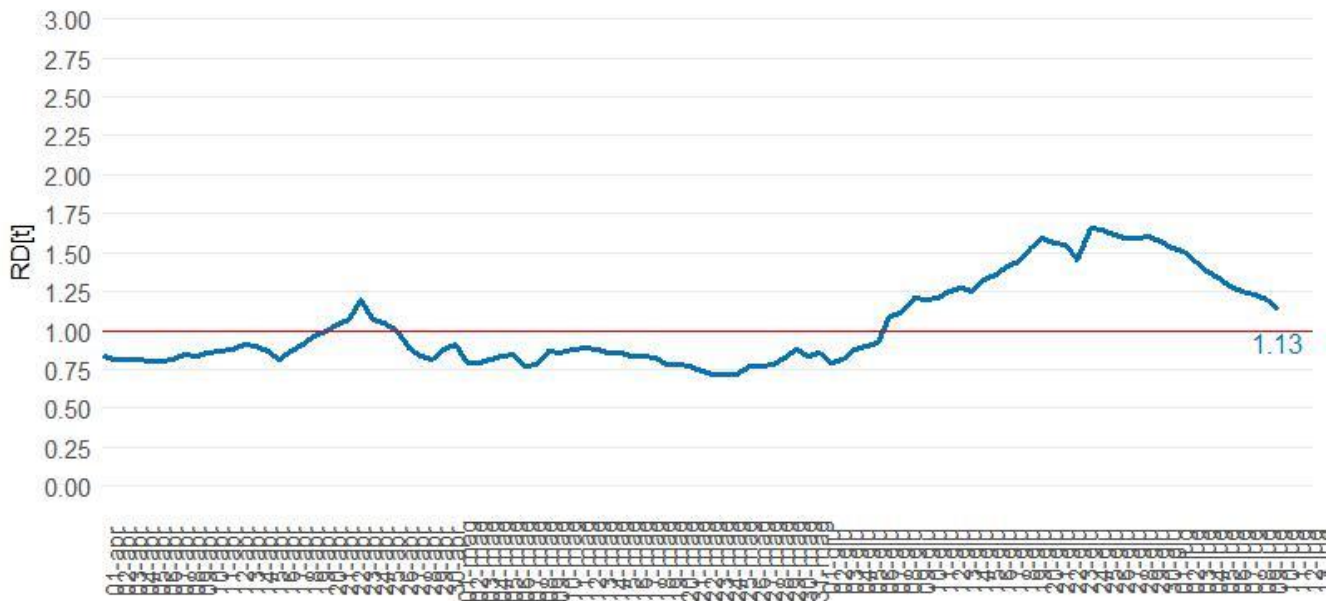

Figura 5: Incidenza settimanale (4-10 luglio) per 100.000 abitanti per distretto sanitario.

## Incidenza per fasce di età al 11/07/2022



Figura 6: incidenza età 0-18 anni.

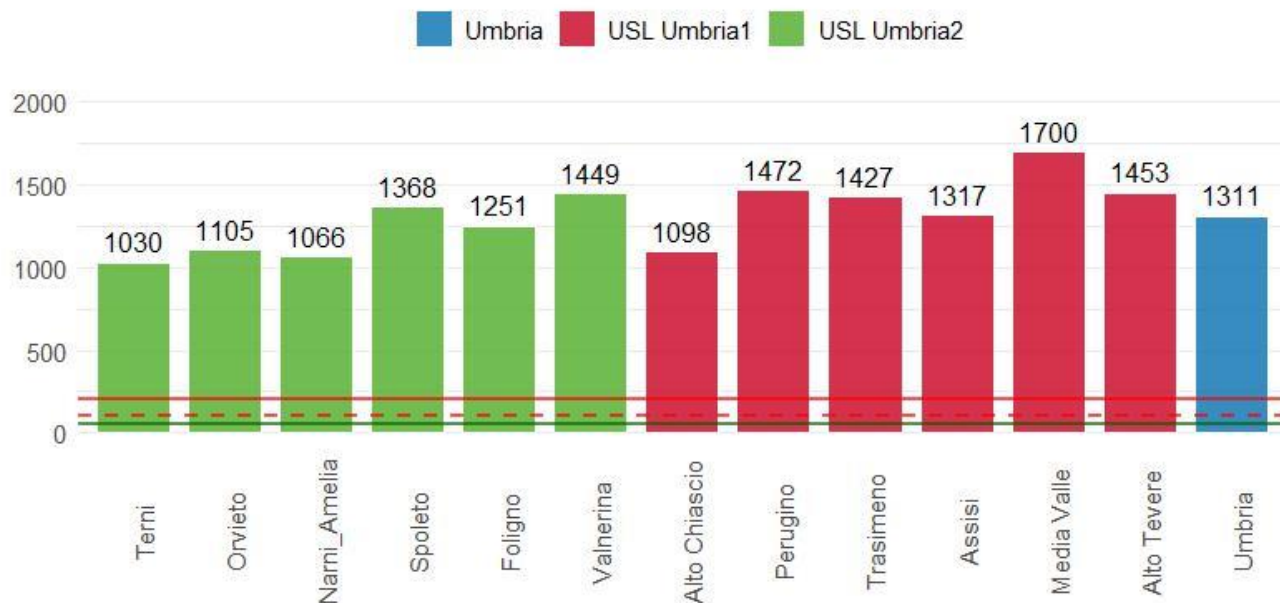

Figura 7: incidenza età 19-64 anni.

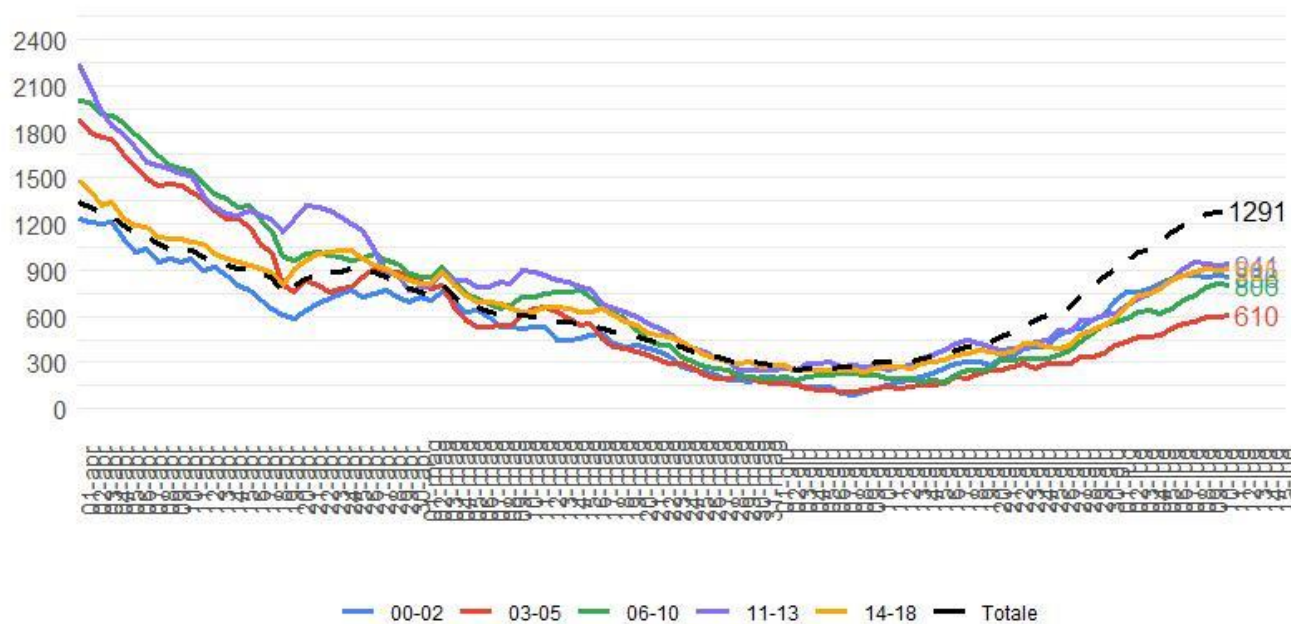

Figura 8: incidenza 65 anni e più.

## Ospedalizzazioni

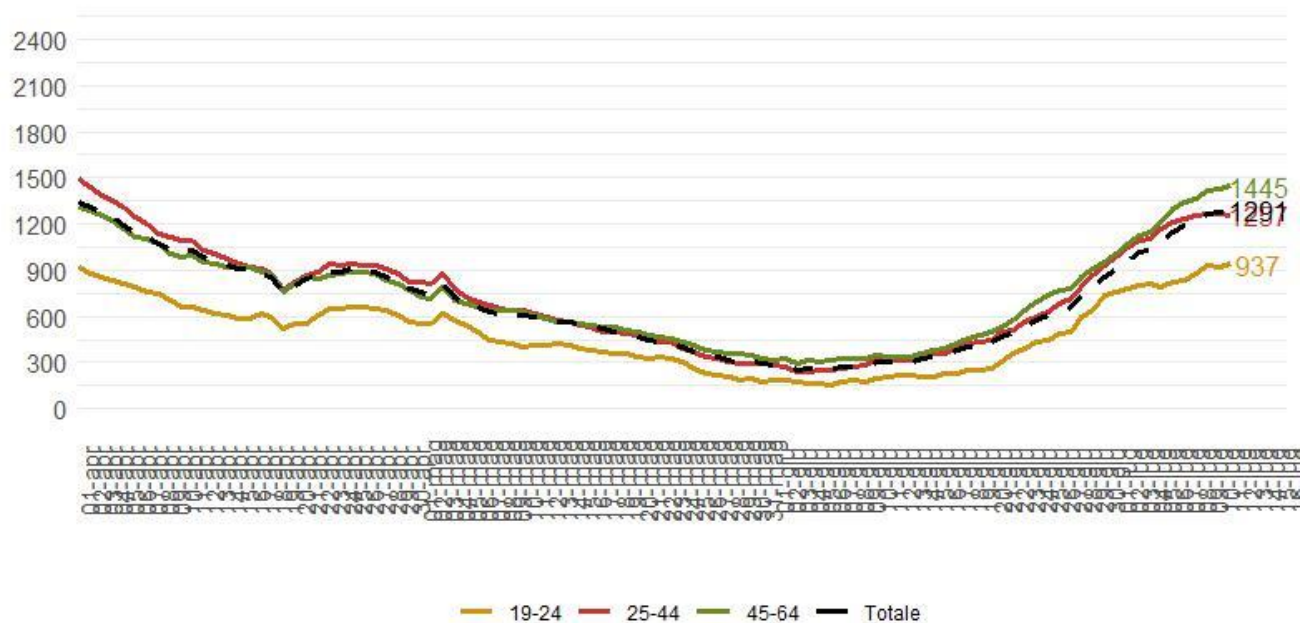

Figura 9: Ricoveri Coronavirus in Umbria al 12/07/2022.

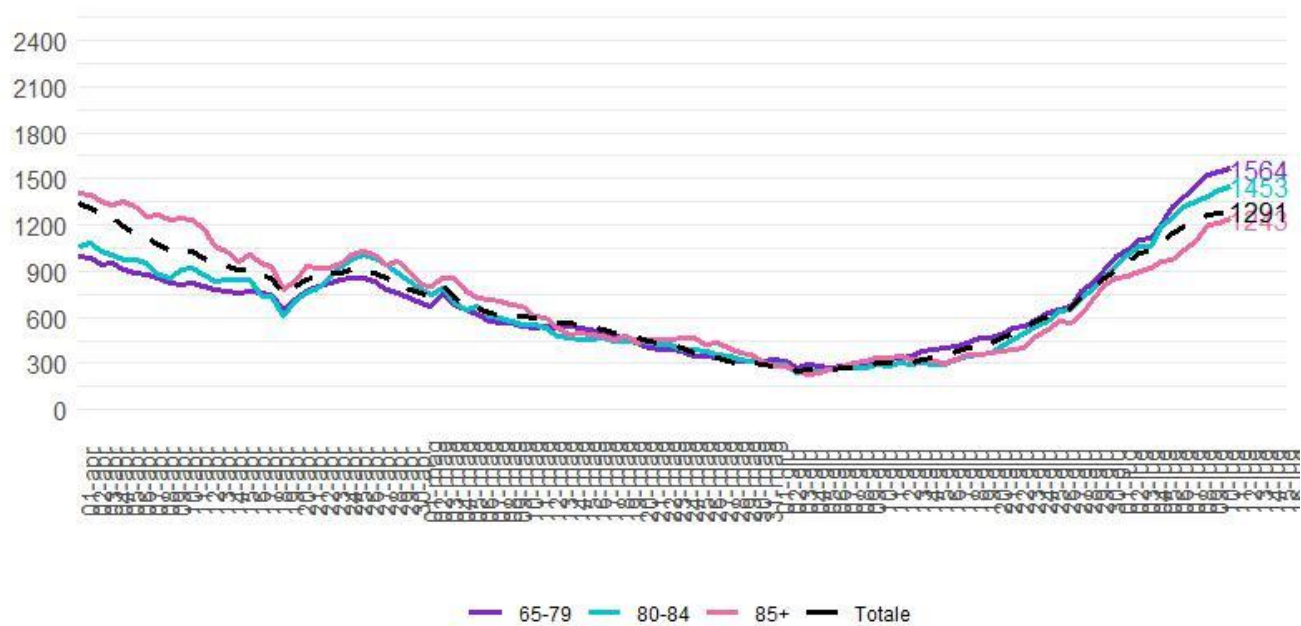

Figura 10: Ricoveri Ordinari in Umbria al 12/07/2022.

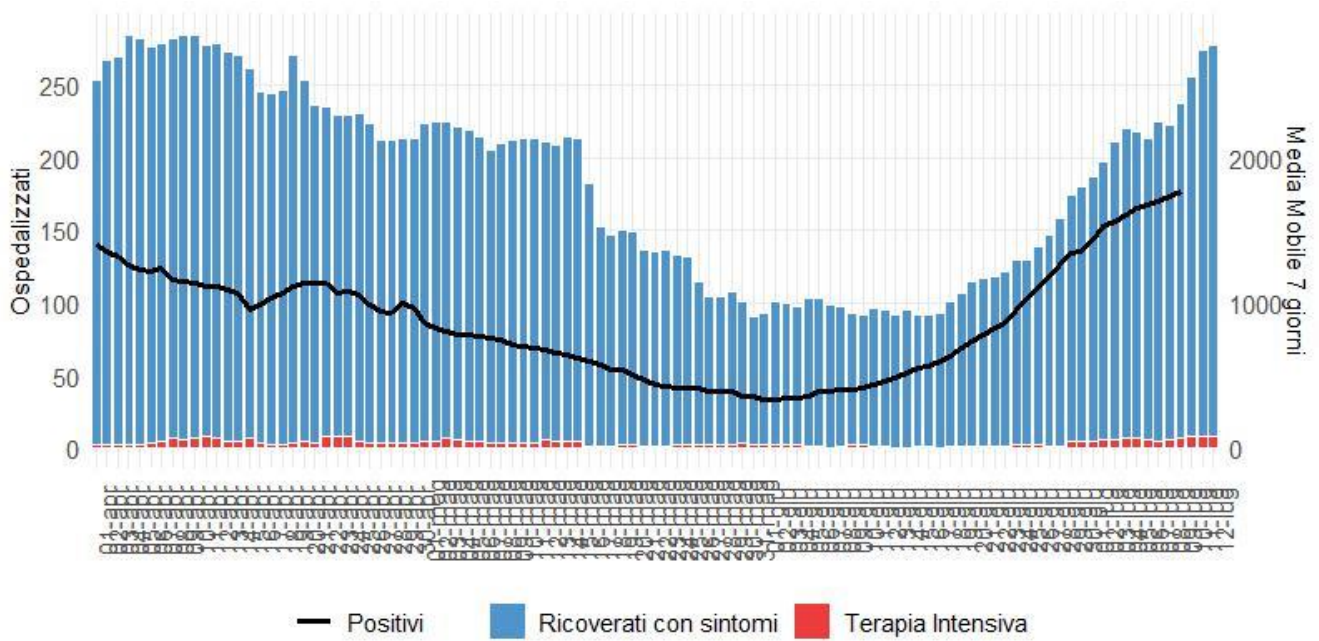

Figura 11: Ricoveri Terapia Intensiva in Umbria al 12/07/2022.

## Decessi



Figura 12: Decessi CoVid-19 Umbria al 12/07/2022.

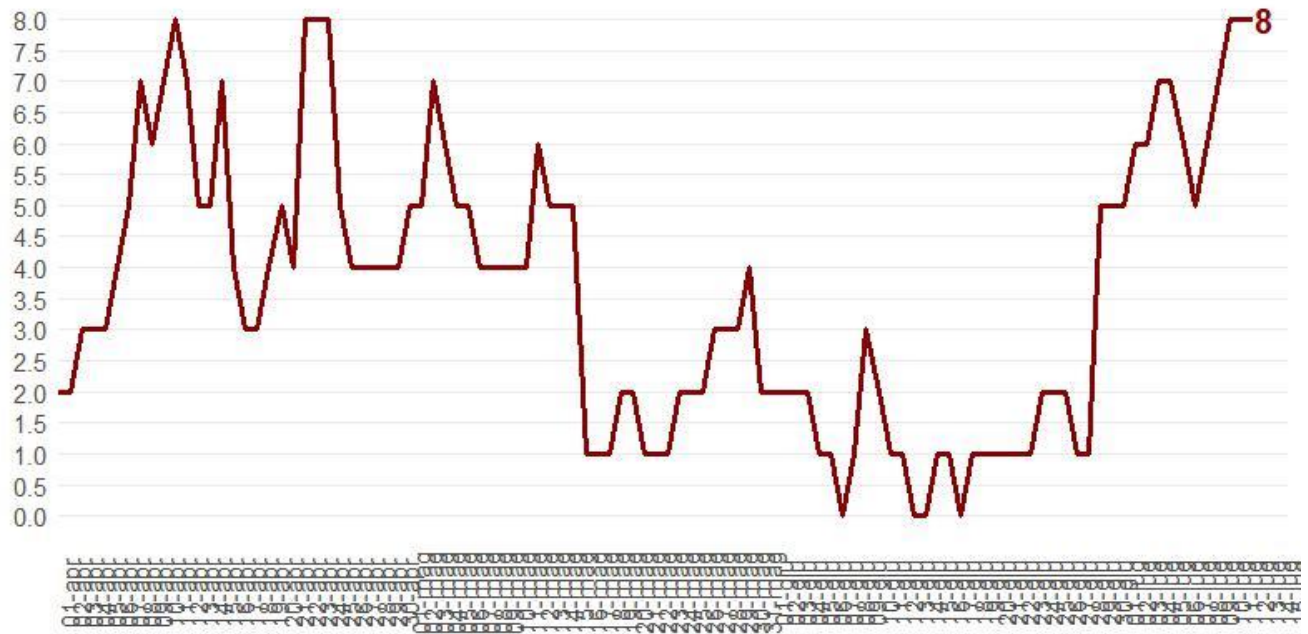

## Varianti seq. N. 76 del 5 luglio 2022

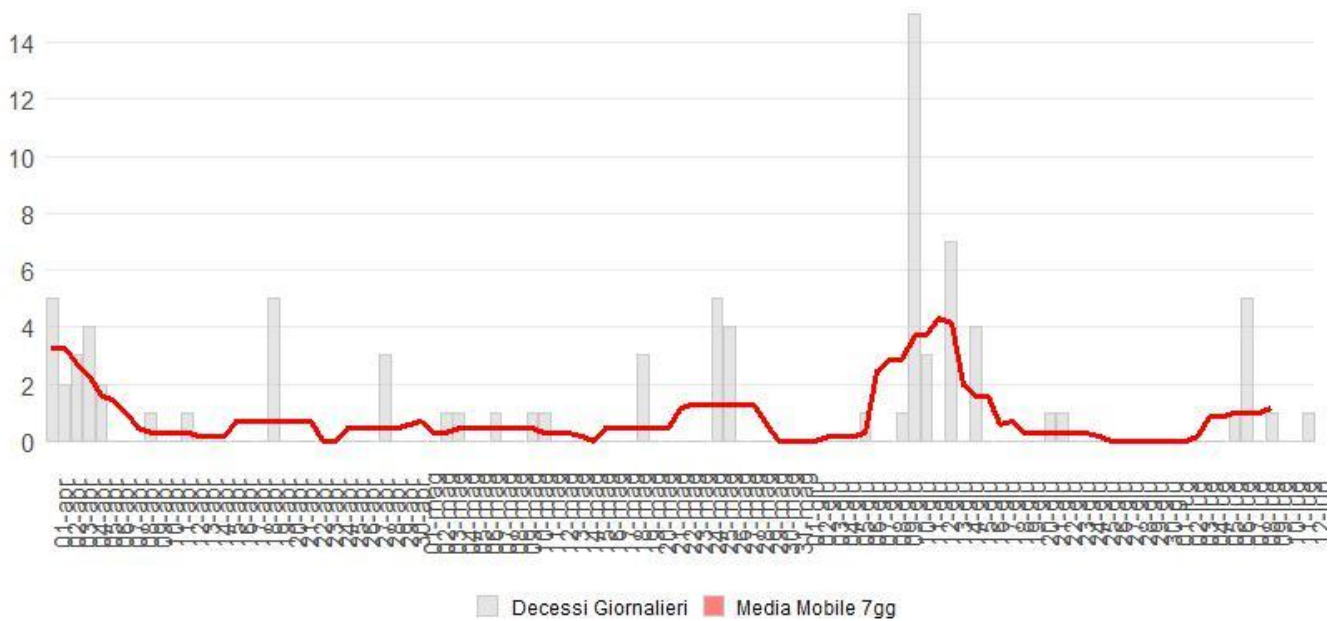

Figura 13: Varianti CoVid-19 Umbria al 12/07/2022



Figura 14: Varianti CoVid-19 Umbria al 12/07/2022

Data: 13 Luglio 2022

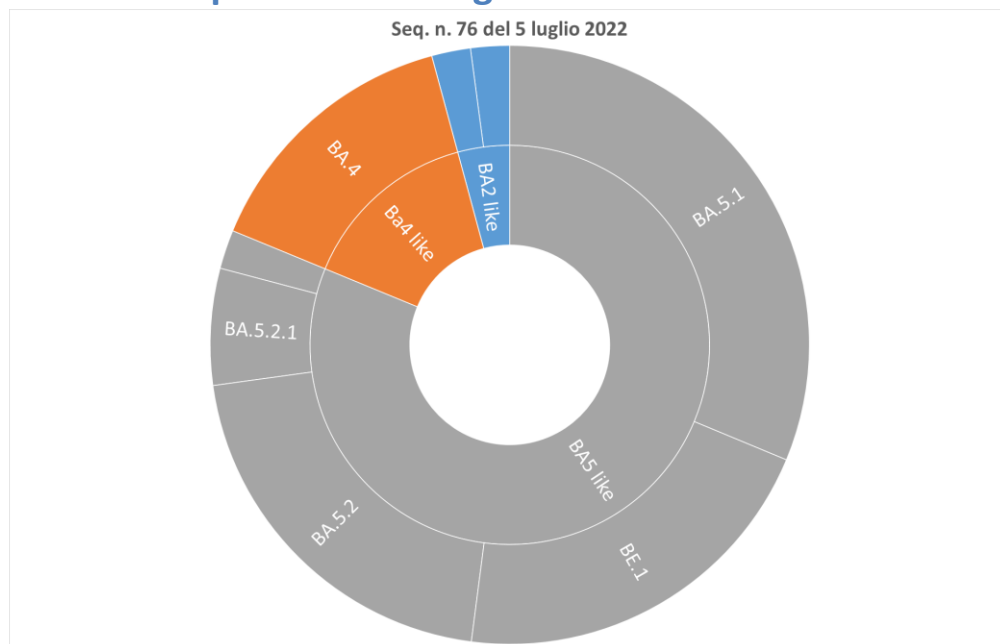
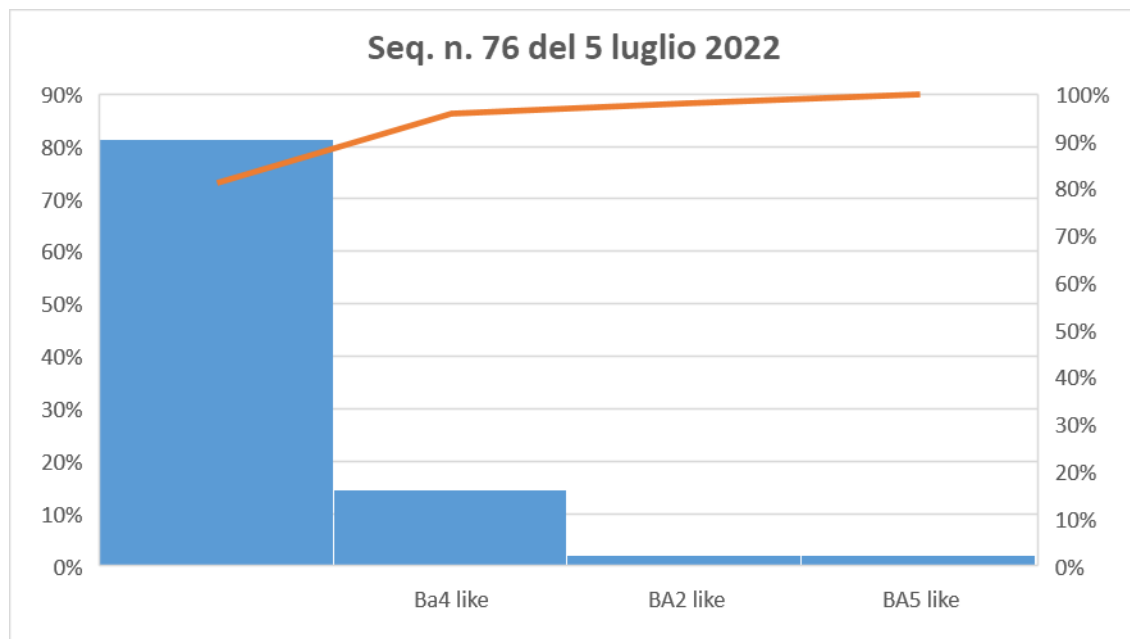
Ora: 12:32