

Analisi nucleo epidemiologico

Sars-Cov 2 in Umbria



Fonte dati integrata: DB COVID – Punto Zero

05 Ottobre 2022

Commento al report:

La curva epidemica, come pure la media mobile a 7 giorni, mostra un trend in aumento rispetto alle settimane precedenti. L'incidenza settimanale mobile per 100.000 abitanti al 04 ottobre è pari a 645.

L'RDt sulle diagnosi calcolato per gli ultimi 14 giorni con media mobile a 7 giorni è in leggero diminuzione rispetto alla settimana precedente attestandosi ad un valore pari a 1.42.

L'andamento regionale dell'incidenza settimanale mobile per classi di età mostra un trend in aumento in tutte le classi d'età ad eccezione della classe 11-13 anni. La fascia d'età con l'incidenza più elevata al 02 ottobre è 45-64 anni.

La distribuzione territoriale dell'incidenza mostra valori in aumento rispetto alla settimana precedente, in tutto il territorio regionale.

Si osserva, in questa settimana, un aumento nell'impegno ospedaliero regionale (al 04 ottobre 141 ricoveri in area medica e 7 in terapia intensiva).

Andamento giornaliero dei positivi in Umbria

La curva epidemica e relativa media mobile a 7 giorni, e l'incidenza settimanale mobile mostrano un trend in aumento con incidenza pari 645 a casi per 100.000 abitanti.

L'Umbria continua a mostrare valori superiori rispetto alla media nazionale.



Figura 1: Andamento giornaliero dei positivi in Umbria al 04/10/2022.



Figura 2: Incidenza settimanale mobile x 100.000 abitanti al 04/10/2022.

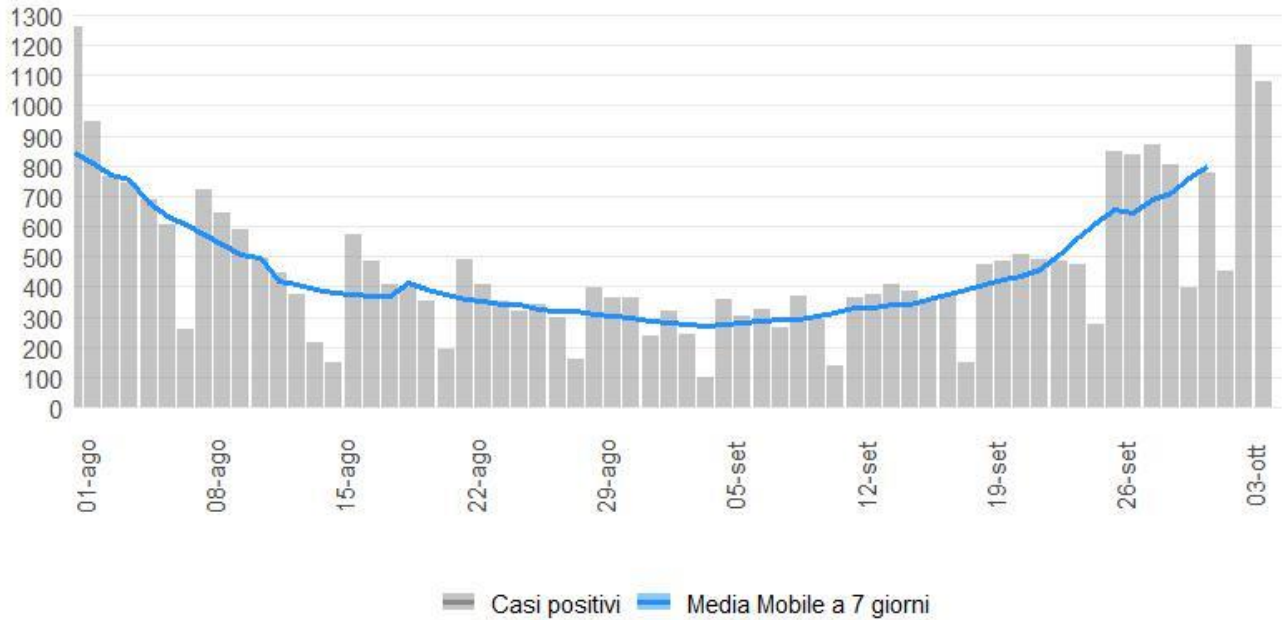

Figura 3: Incidenza positivi media mobile 7 giorni x 100.000 abitanti 03/10/2022.

Indice di replicazione diagnostica

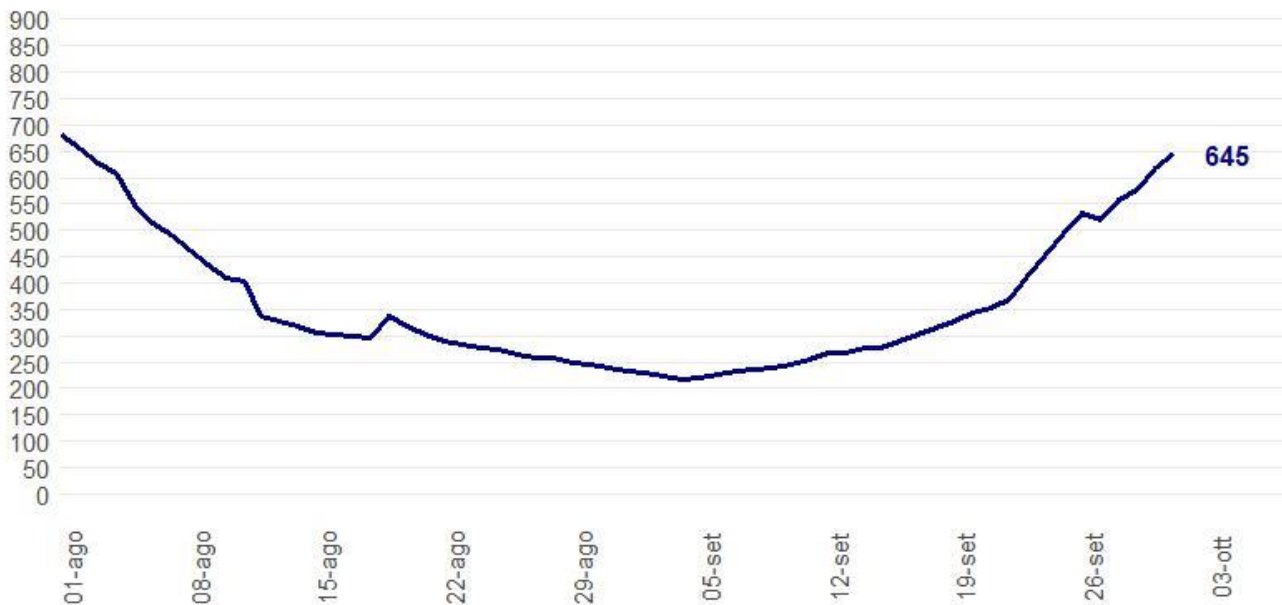
L'indice RDt è pari a 1.42, in leggero diminuzione rispetto alla settimana precedente.

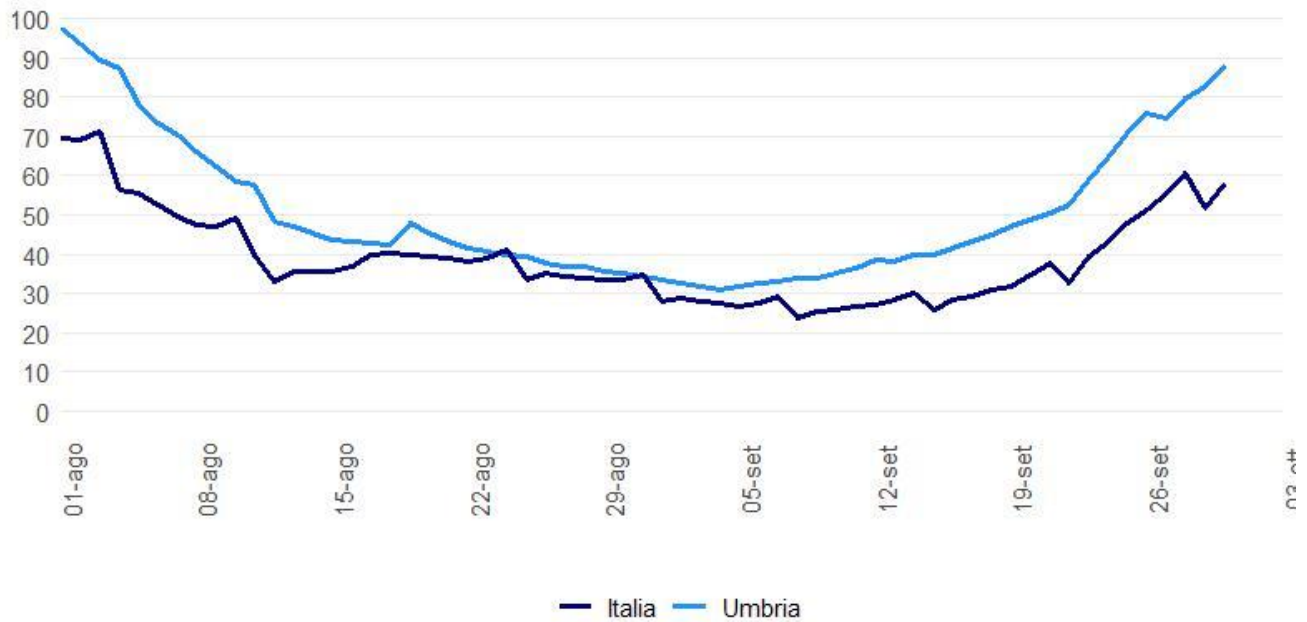

Figura 4: RDt al 04/10/2022.

Il confronto fra i Distretti sanitari

Nella settimana 26 settembre – 02 ottobre tutti i Distretti Sanitari hanno l'incidenza superiore a 500 casi per 100.000.



Figura 5: Incidenza settimanale (26 settembre-02 ottobre) per 100.000 abitanti per distretto sanitario.

Incidenza per fasce di età al 01/10/2022

Si osserva un leggero aumento dell'incidenza in tutte le classi d'età ad eccezione della classe 11-13 anni.

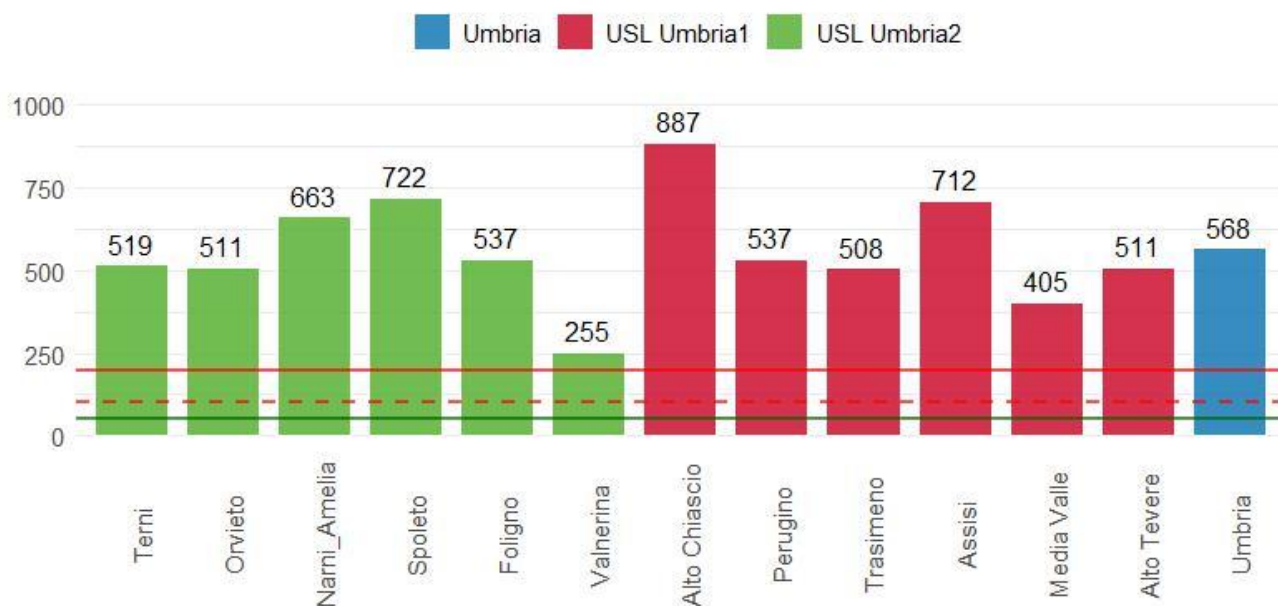

Figura 6: incidenza età 0-18 anni.



Figura 7: incidenza età 19-64 anni.

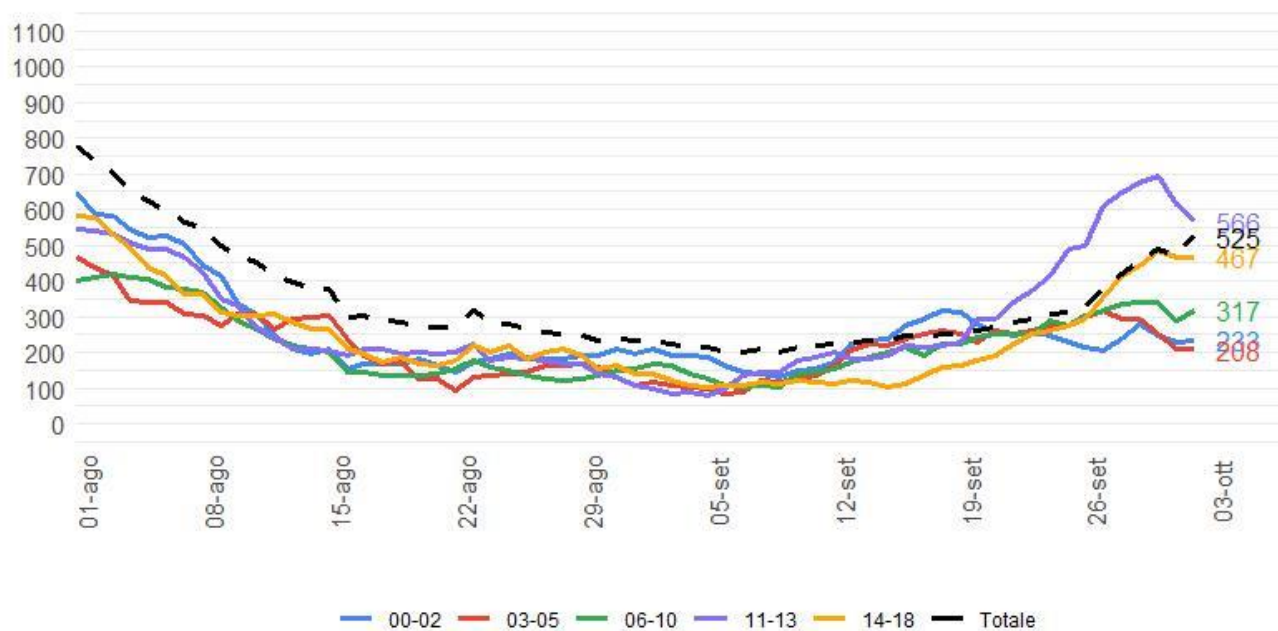

Figura 8: incidenza 65 anni e più.

Ospedalizzazioni



Figura 9: Ricoveri Coronavirus in Umbria al 04/10/2022.

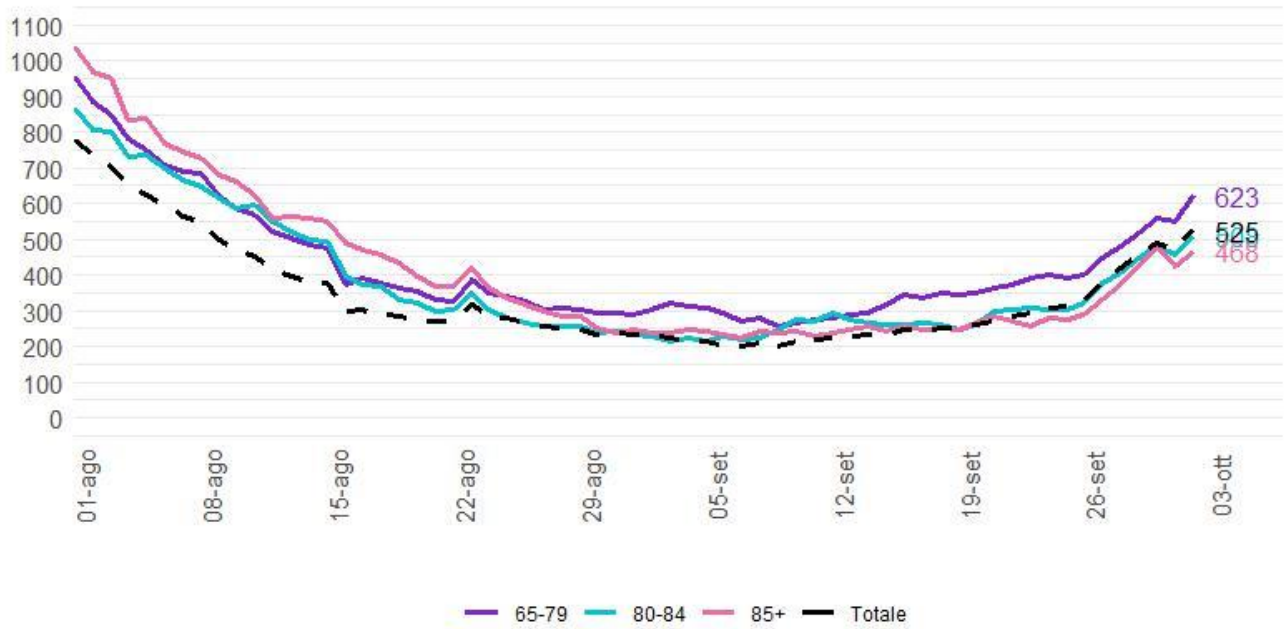

Figura 10: Ricoveri Ordinari in Umbria al 04/10/2022.



Figura 11: Ricoveri Terapia Intensiva in Umbria al 04/10/2022.

Decessi

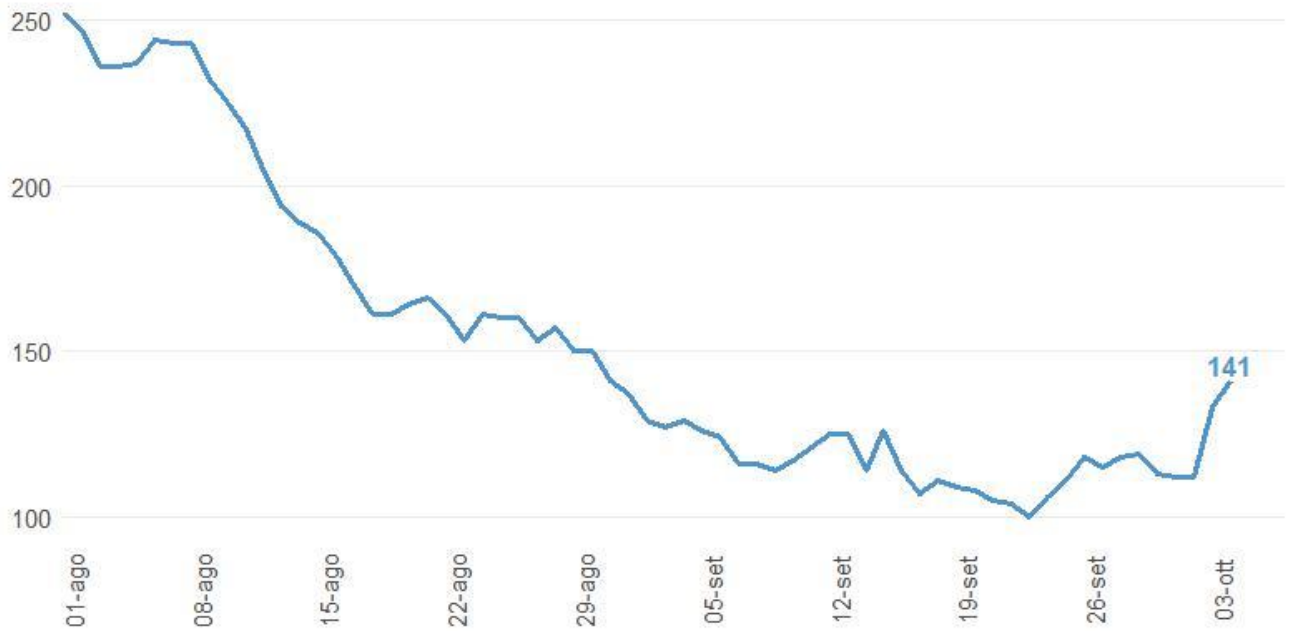

Figura 12: Decessi attribuibili al CoVid-19 Umbria al 04/10/2022.

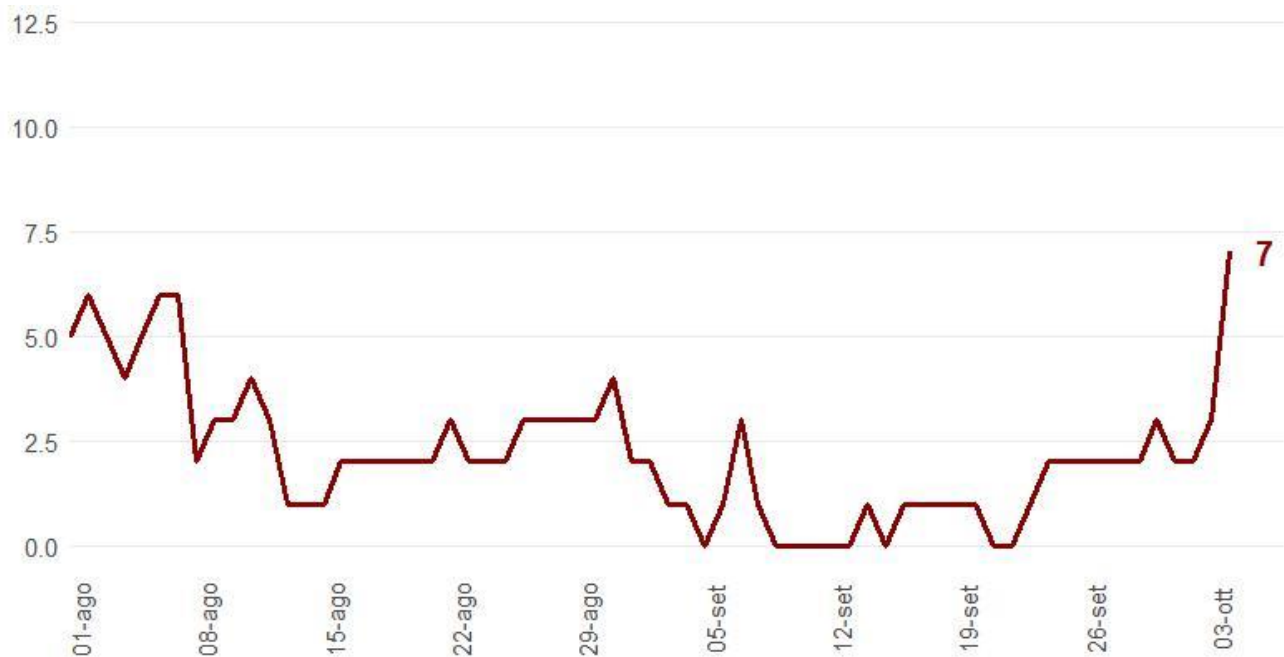
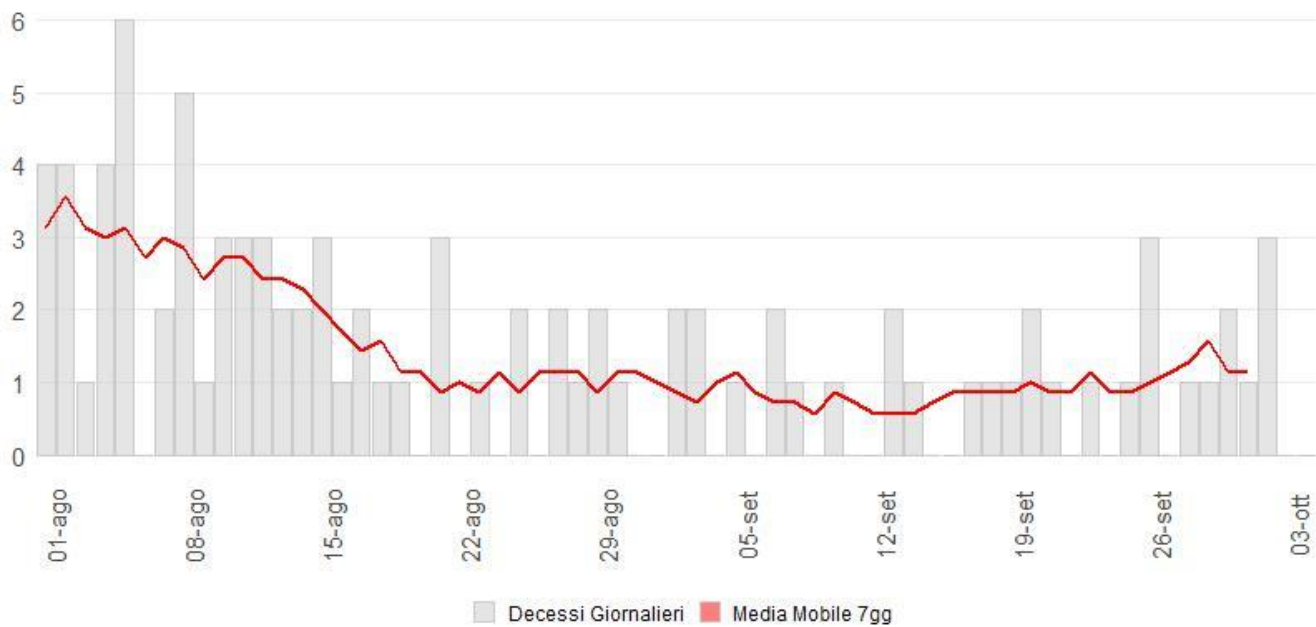
Data: 05 Ottobre 2022

Ora: 10:54