

Analisi nucleo epidemiologico

Sars-Cov 2 in Umbria



Fonte dati integrata: DB COVID – Punto Zero

07 Settembre 2022

Commento al report:

La curva epidemica, come pure la media mobile a 7 giorni, mostra un trend in leggerissima diminuzione rispetto alle settimane precedenti. L'incidenza settimanale mobile per 100.000 abitanti al 06 settembre è pari a 222.

L'RDt sulle diagnosi calcolato per gli ultimi 14 giorni con media mobile a 7 giorni è ancora sotto il valore soglia di 1 attestandosi ad un valore pari a 0.86.

L'andamento regionale dell'incidenza settimanale mobile per classi di età mostra un trend in leggera diminuzione in tutte le classi d'età.

La distribuzione territoriale dell'incidenza mostra valori in lieve diminuzione.

Rispetto alla settimana precedente si osserva una diminuzione nell'impegno ospedaliero regionale (al 06 settembre 124 ricoveri in area medica e 1 ricovero in terapia intensiva).

Andamento giornaliero dei positivi in Umbria

La curva epidemica e relativa media mobile a 7 giorni, e l'incidenza settimanale mobile mostrano un trend in leggera diminuzione con incidenza pari 222 a casi per 100.000 abitanti.

L'Umbria mostra un valore di poco superiore alla media nazionale.



Figura 1: Andamento giornaliero dei positivi in Umbria al 06/09/2022.



Figura 2: Incidenza settimanale mobile x 100.000 abitanti al 06/09/2022.

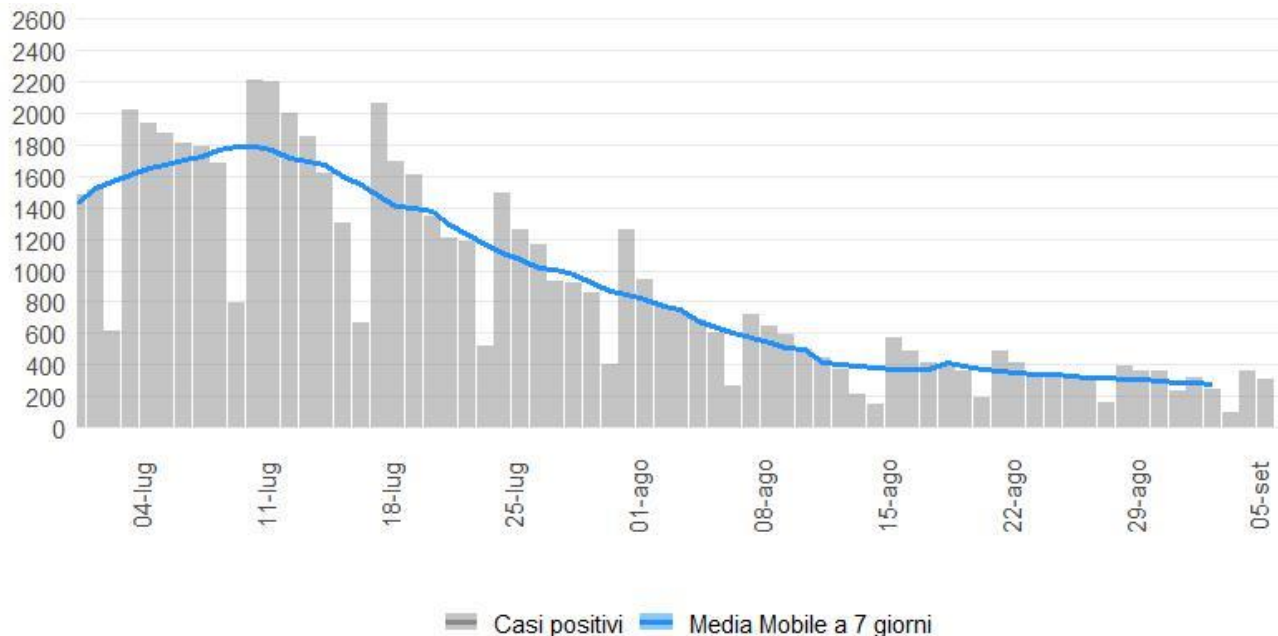

Figura 3: Incidenza positivi media mobile 7 giorni x 100.000 abitanti 05/09/2022.

Indice di replicazione diagnostica

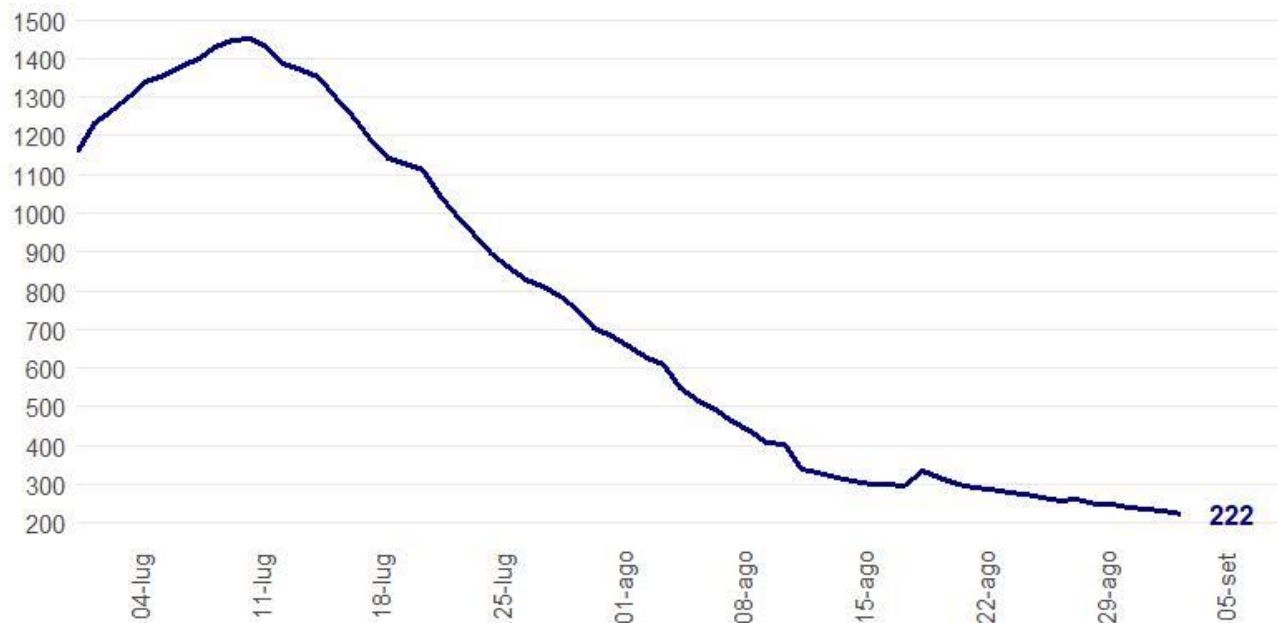
L'indice RDt è pari a 0.86, più o meno stabile rispetto alla settimana precedente.

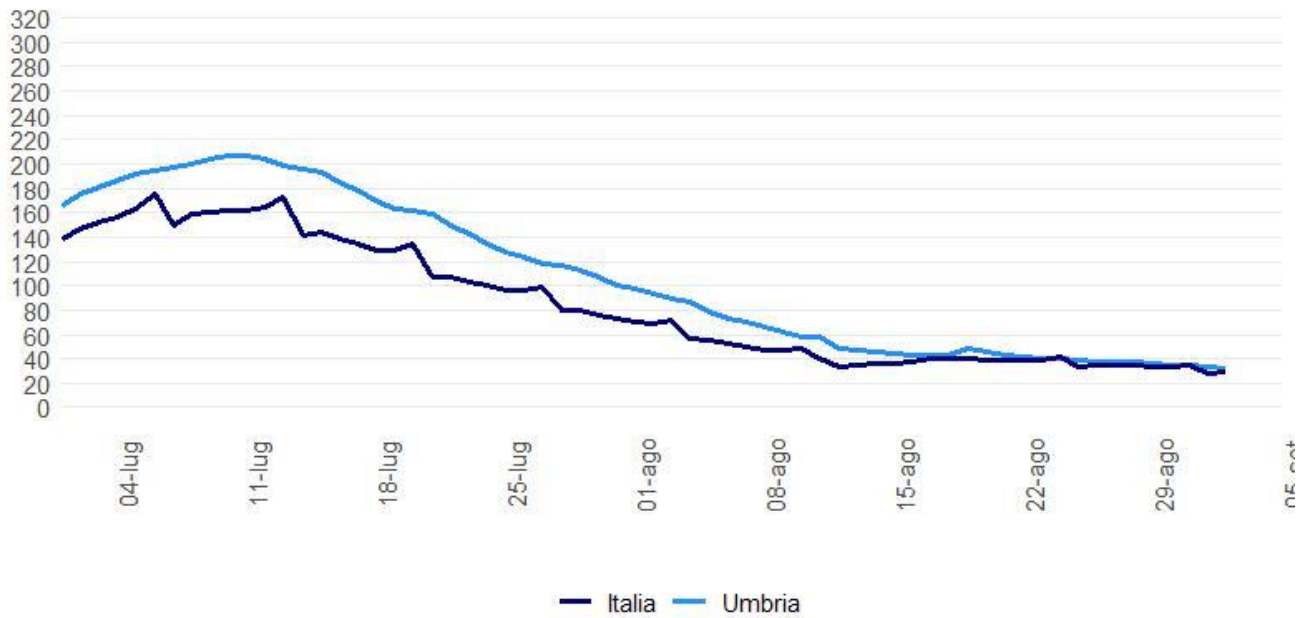

Figura 4: RDt al 06/09/2022.

Il confronto fra i Distretti sanitari

Nella settimana 29 agosto – 04 settembre tutti i Distretti Sanitari hanno l'incidenza inferiore a 300 casi per 100.000 abitanti.

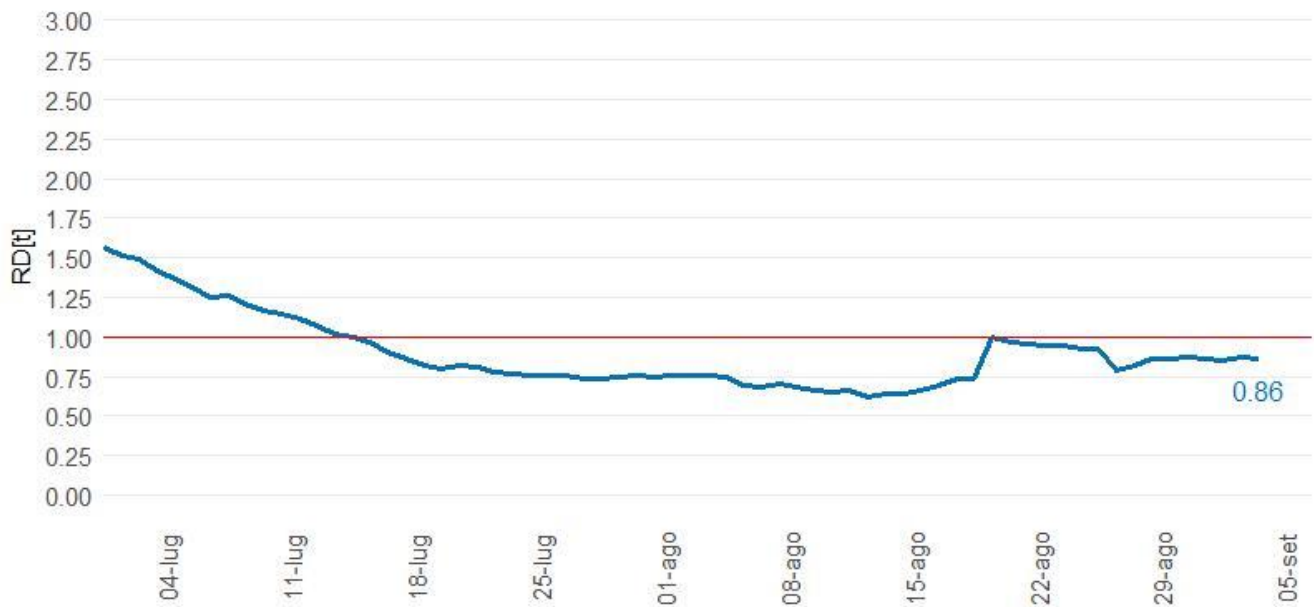

Figura 5: Incidenza settimanale (29 agosto-04 settembre) per 100.000 abitanti per distretto sanitario.

Incidenza per fasce di età al 05/09/2022

Si osserva una complessiva riduzione dell'incidenza in tutte le classi d'età, anche se meno marcata.

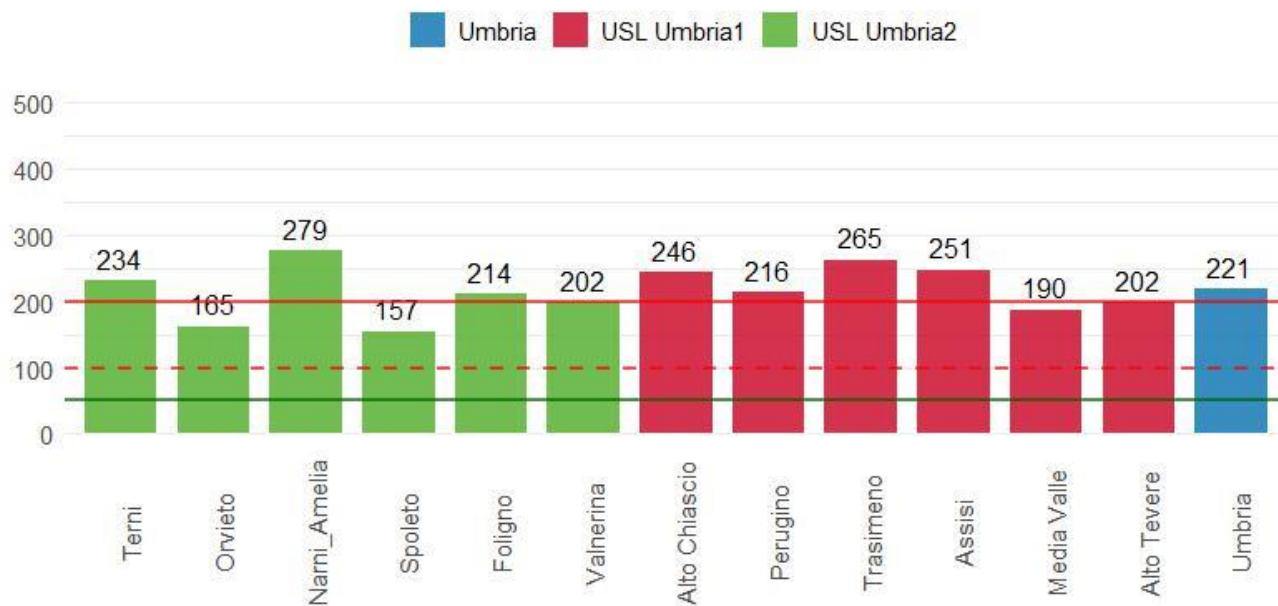

Figura 6: incidenza età 0-18 anni.



Figura 7: incidenza età 19-64 anni.

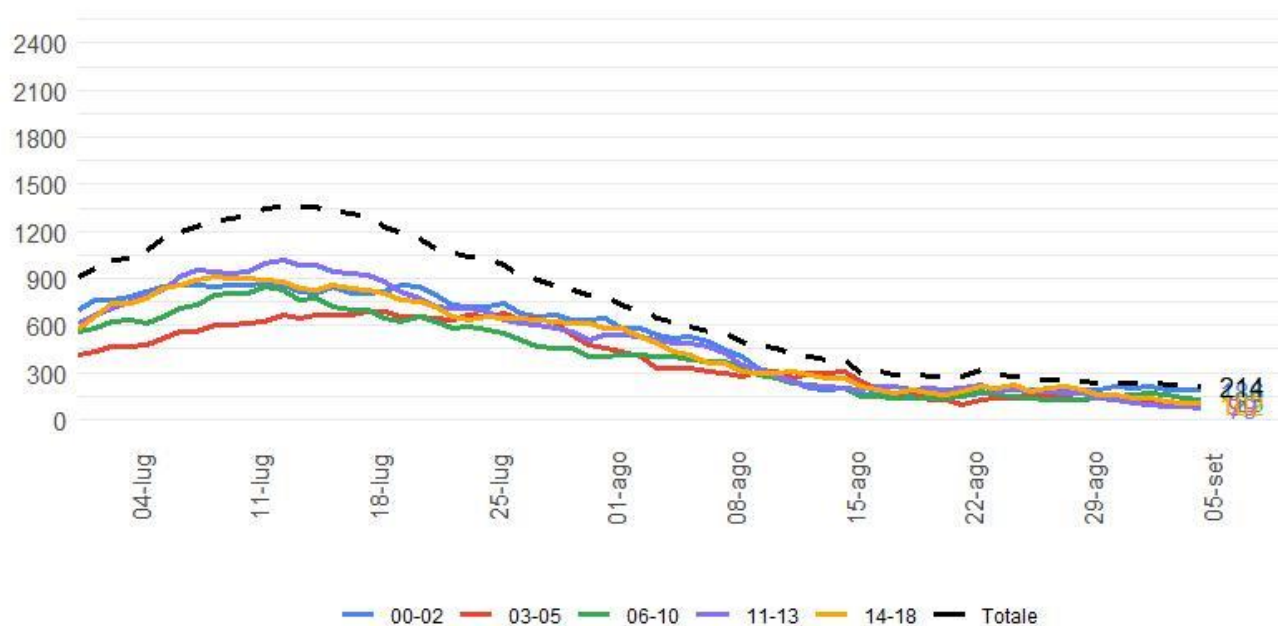

Figura 8: incidenza 65 anni e più.

Ospedalizzazioni

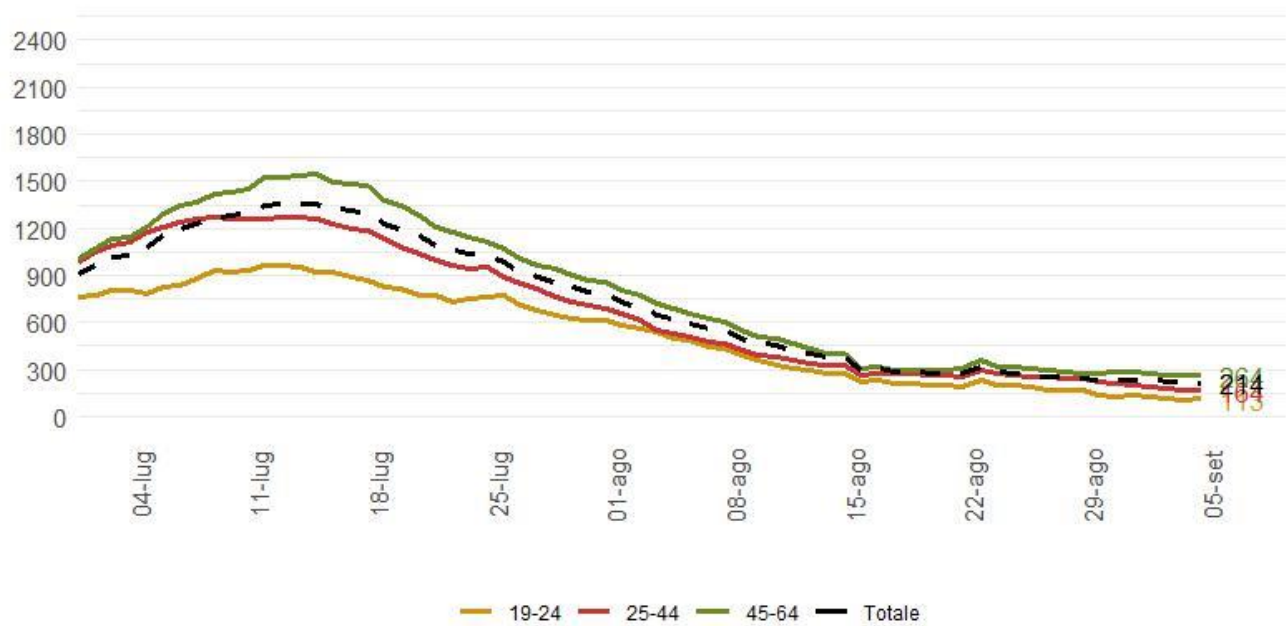

Figura 9: Ricoveri Coronavirus in Umbria al 06/09/2022.

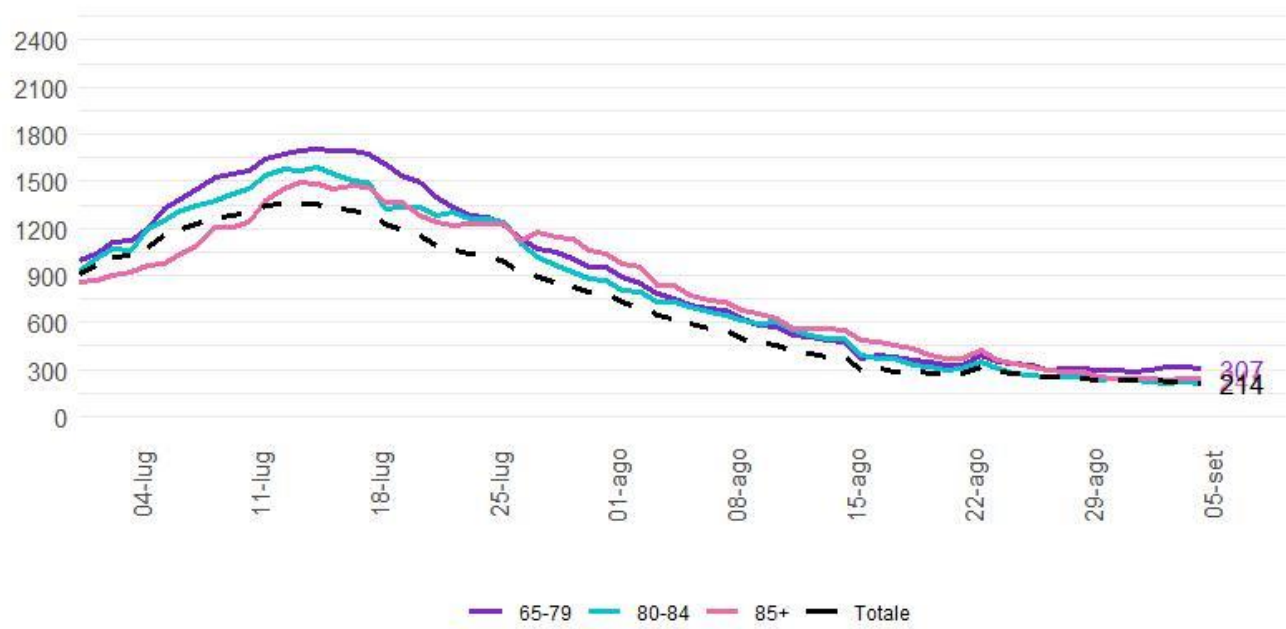

Figura 10: Ricoveri Ordinari in Umbria al 06/09/2022.

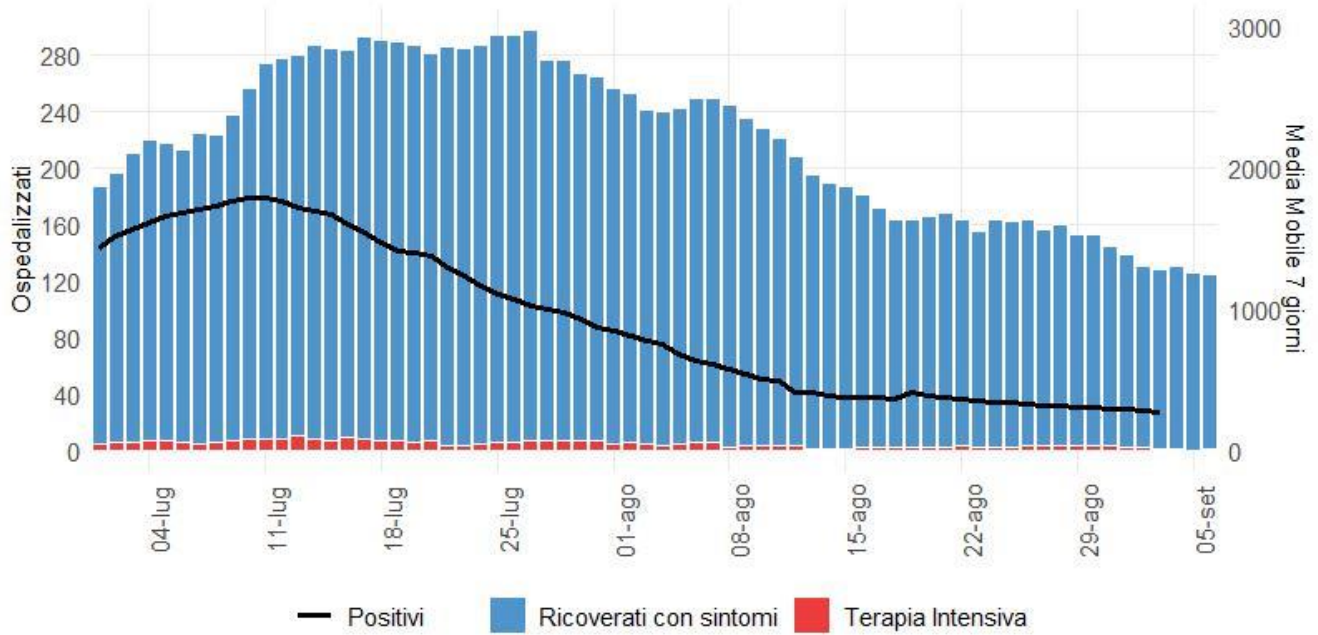

Figura 11: Ricoveri Terapia Intensiva in Umbria al 06/09/2022.

Decessi

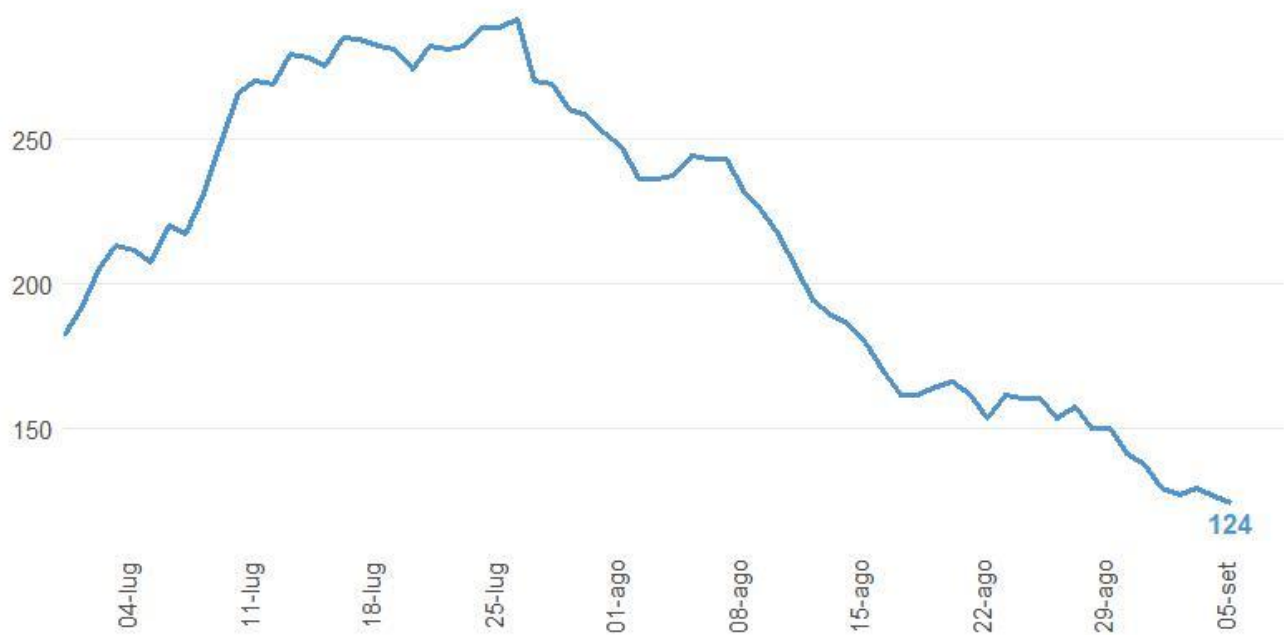
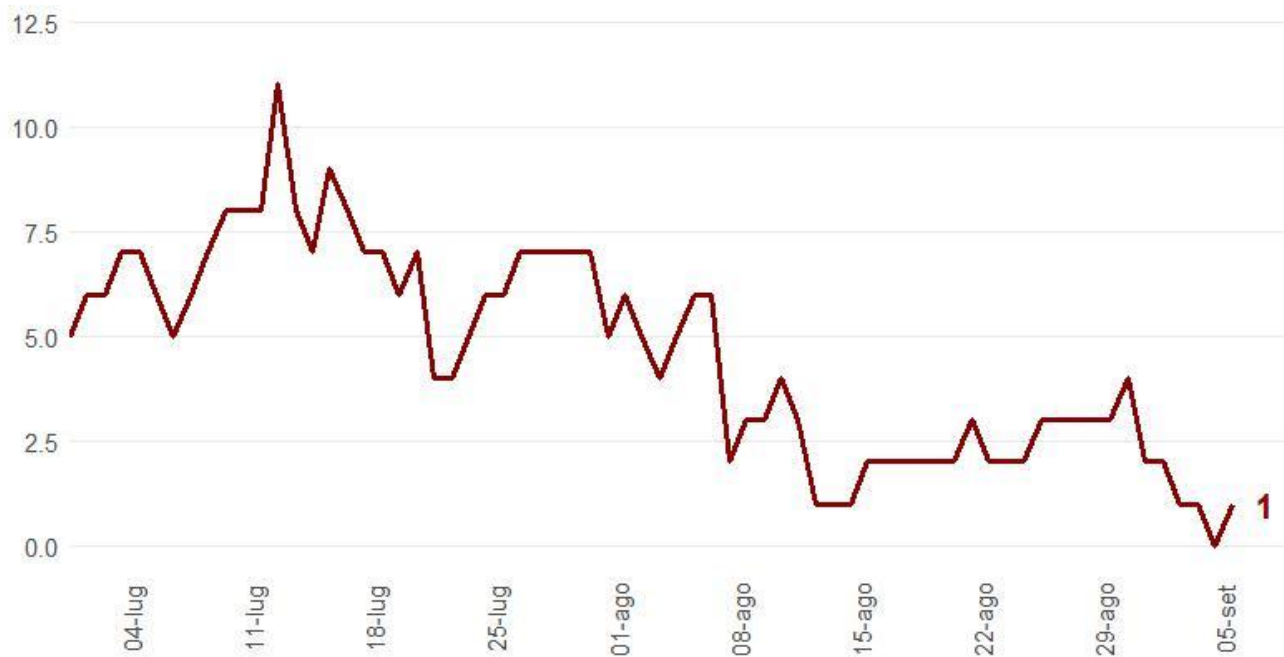
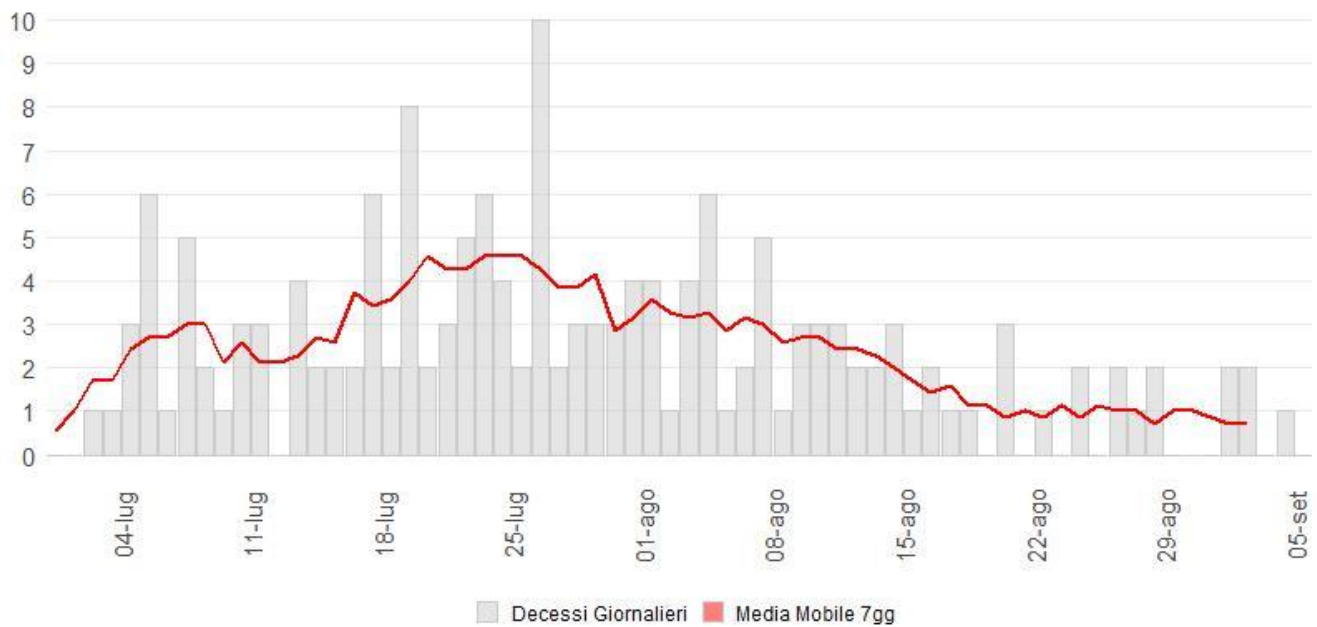

Figura 12: Decessi attribuibili al CoVid-19 Umbria al 06/09/2022.