

Analisi nucleo epidemiologico

Sars-Cov 2 in Umbria



Fonte dati integrata: DB COVID – Umbria Digitale

22 Dicembre 2021

Commento al report:

La curva epidemica, come pure la media mobile a 7 giorni, mostra un trend in forte aumento rispetto alle settimane precedenti. L'incidenza settimanale mobile per 100.000 abitanti al 22 dicembre è pari a 306.

L'RDt sulle diagnosi calcolato per gli ultimi 14 giorni con media mobile a 7 giorni aumenta attestandosi ad un valore di 2,1.

L'andamento regionale dell'incidenza settimanale mobile per classi di età conferma tassi superiori alla media regionale tra coloro che hanno età compresa tra 3-44 anni, con un trend in salita per tutte le classi d'età. I tassi si mantengono inferiori ai 100 casi per 100.000 abitanti solo nella classe d'età 80-89 anni.

Complessivamente si osserva un aumento in tutti i Distretti.

Si conferma il lieve ma costante aumento nell'impegno ospedaliero regionale (al 22 dicembre 67 ricoveri di cui 8 in terapia intensiva), mentre si registrano nella settimana 13-19 dicembre 2 decessi.

Andamento giornaliero dei positivi in Umbria

Si riporta di seguito un sintetico aggiornamento della situazione epidemica nella regione. La curva epidemica e relativa media mobile a 7 giorni, e l'incidenza settimanale mobile mostrano un andamento crescente rispetto alle settimane precedente con incidenza pari a 306 casi per 100.000 abitanti.



Figura 1: Andamento giornaliero dei positivi in Umbria al 22/12/2021.



Figura 2: Incidenza settimanale mobile x 100.000 abitanti al 22/12/2021.

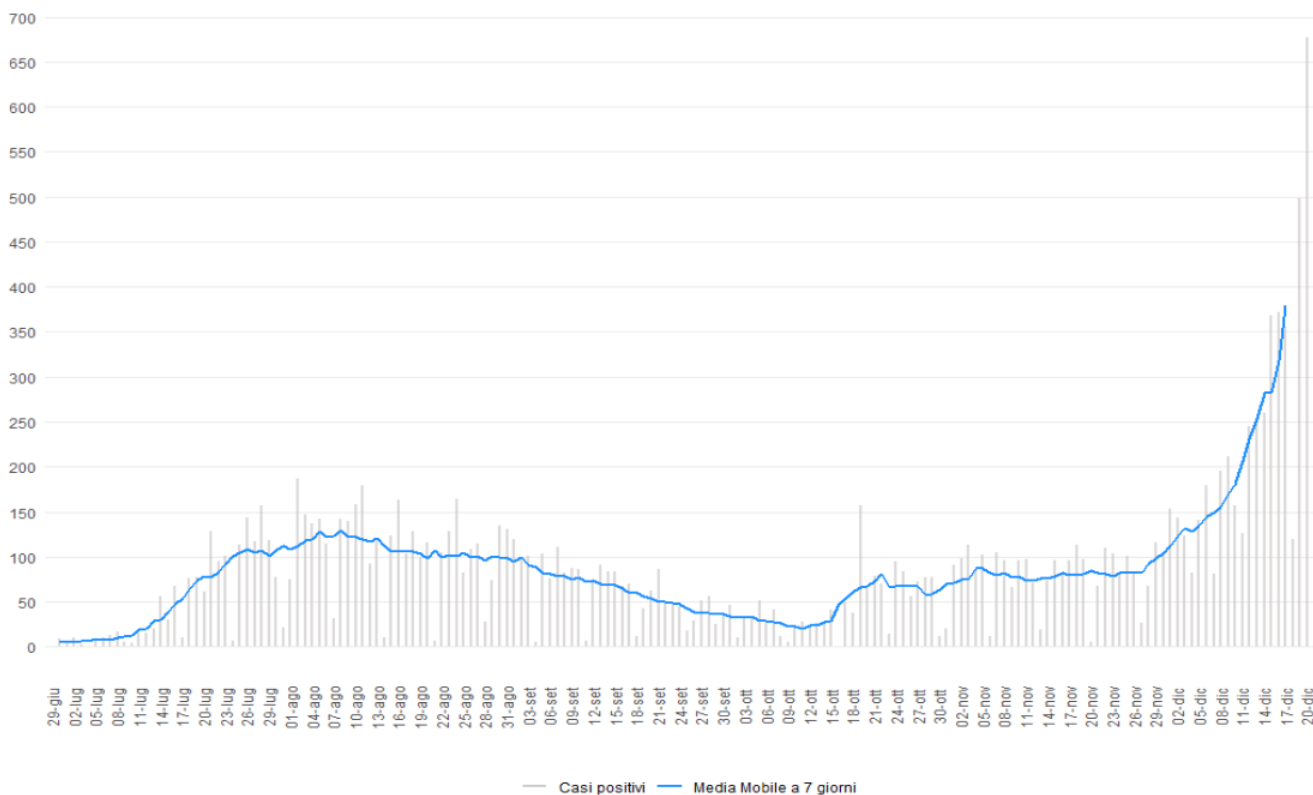

Figura 3: Incidenza positivi media mobile 7 giorni x 100.000 abitanti 21/12/2021.

Indice di replicazione diagnostica

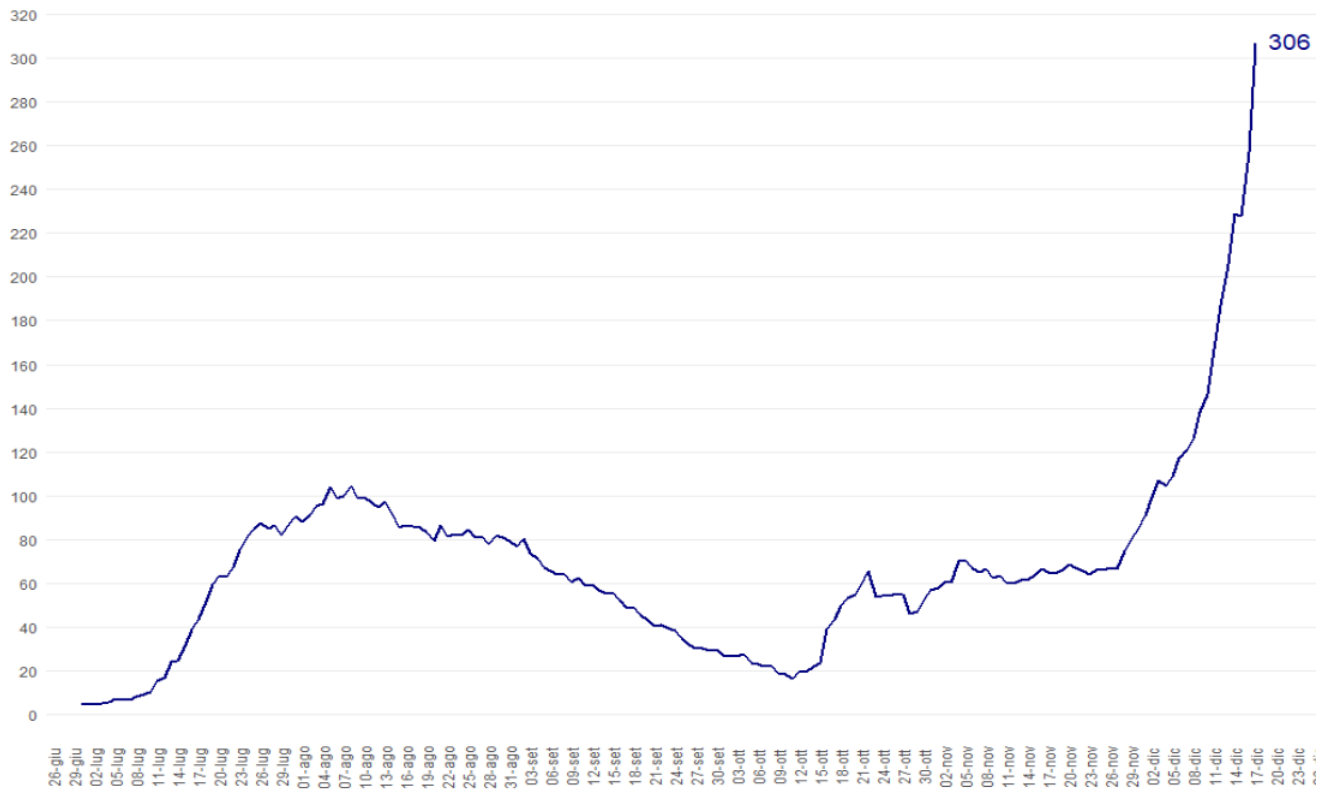
L'indice RDt è pari a 2.1, in aumento rispetto alla settimana precedente.

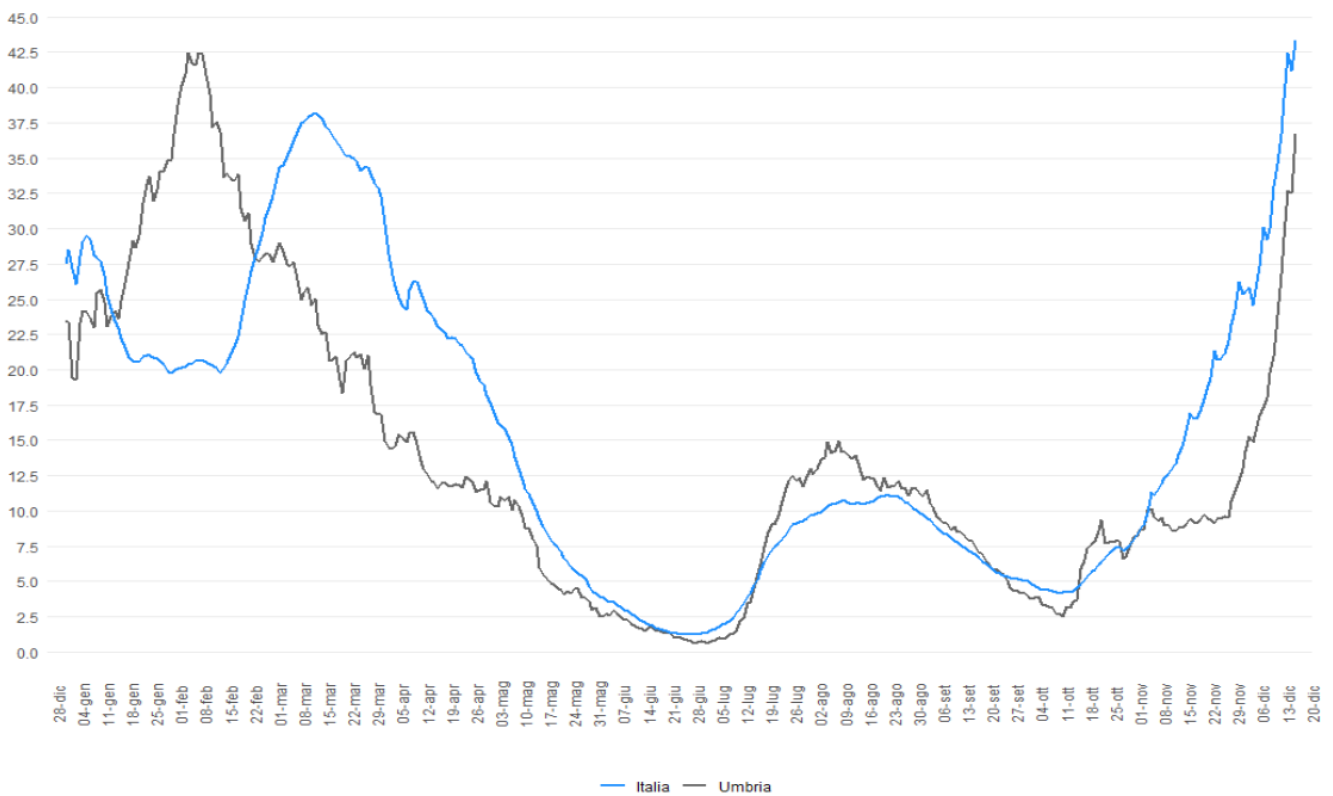

Figura 4: RDt al 22/12/2021.

Il confronto fra i Distretti sanitari

Nella settimana 13-19 dicembre il Distretto sanitario con l'incidenza inferiore a 100 casi per 100.000 abitanti è Valnerina. Complessivamente si osserva un aumento in tutti i distretti. Il Distretto con l'incidenza più elevata è il Distretto del Trasimeno con 372 casi per 100.000 abitanti.

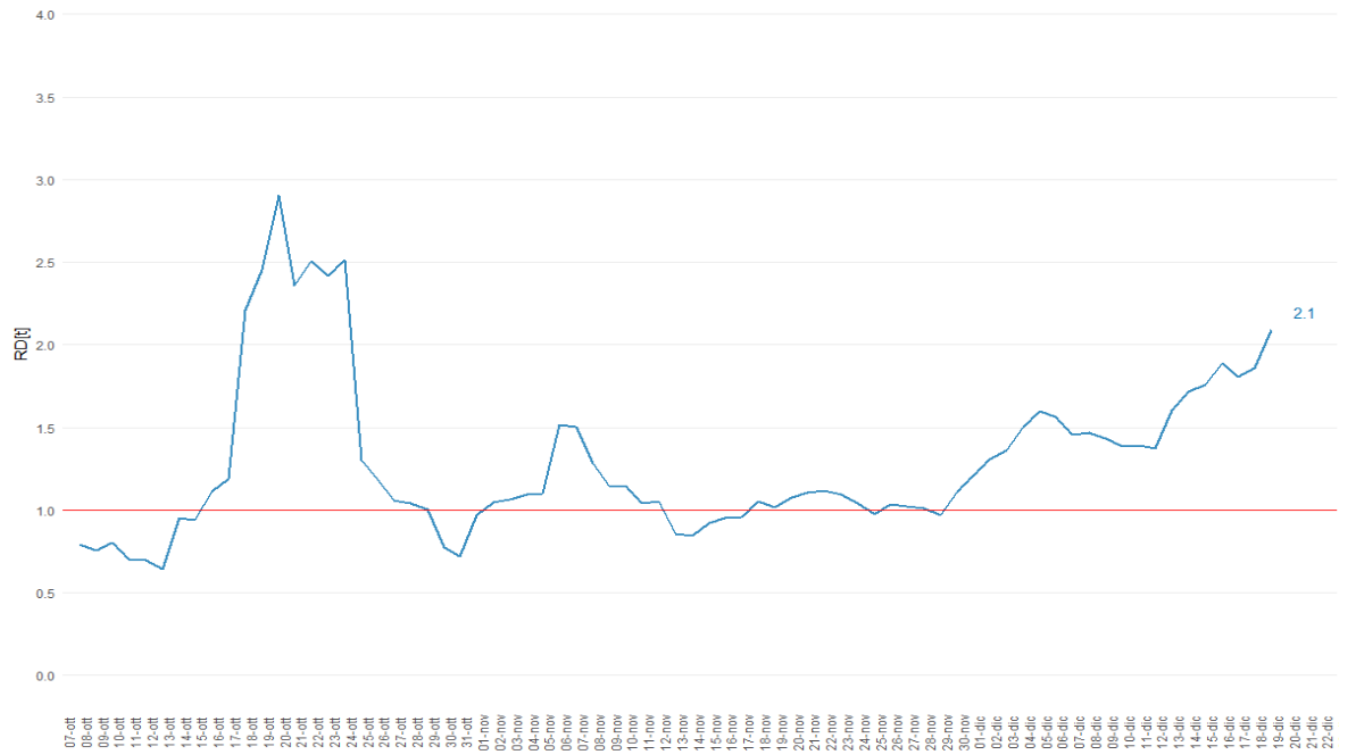

Figura 5: Incidenza settimanale (13-19 dicembre) per 100.000 abitanti per distretto sanitario.



Figura 7: incidenza età 19-64 anni.

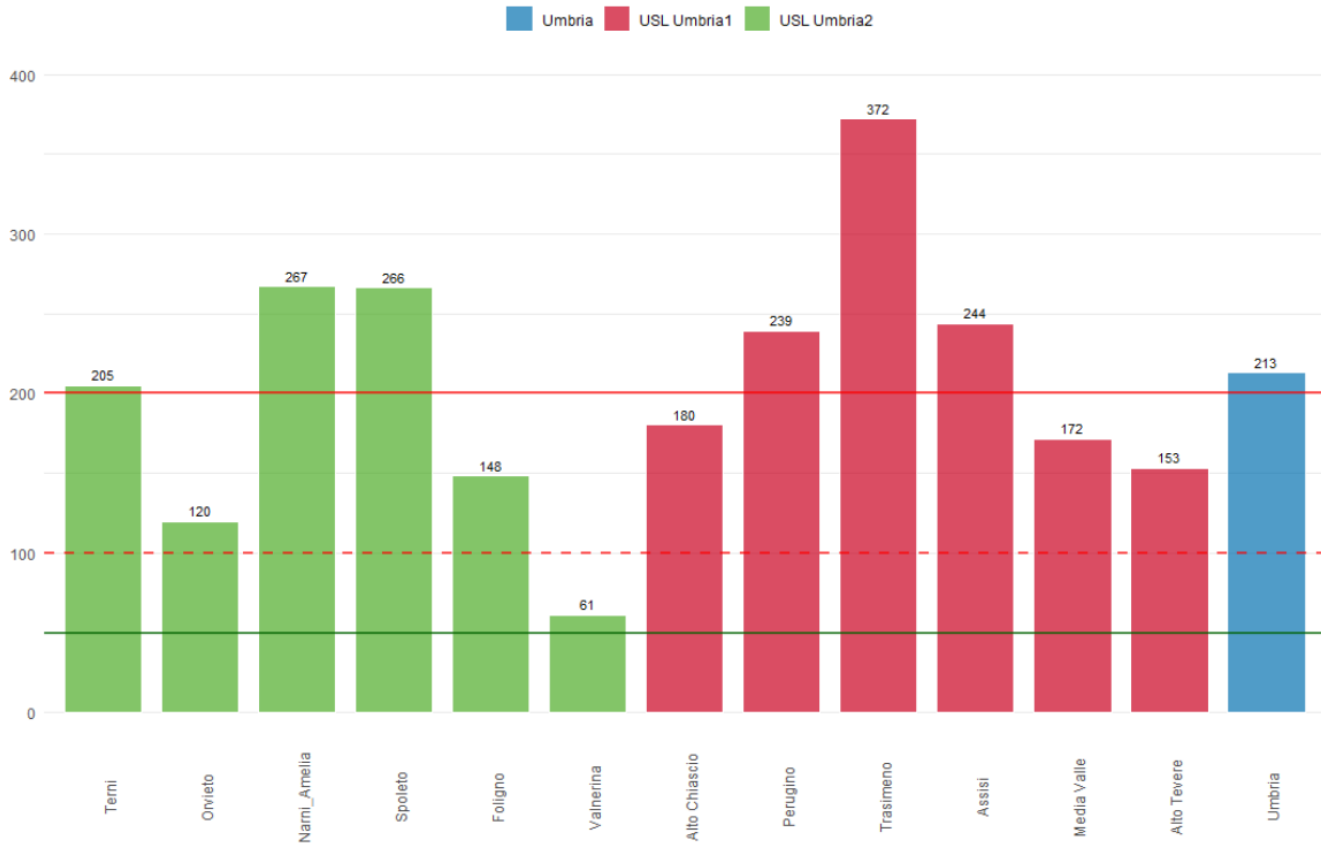

Figura 8: incidenza 65 anni e più.

Ospedalizzazioni

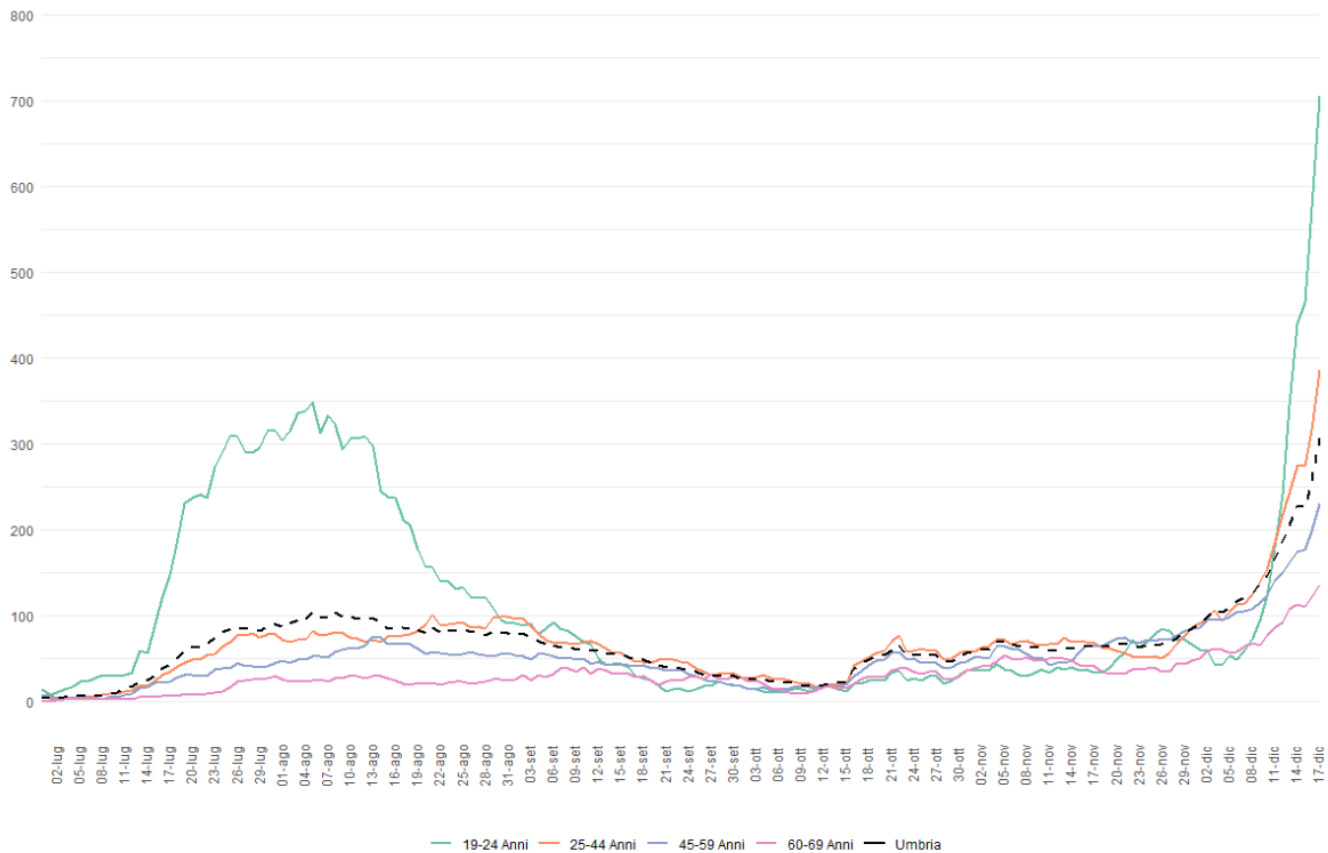
Si conferma il lieve aumento nell'impegno ospedaliero regionale.

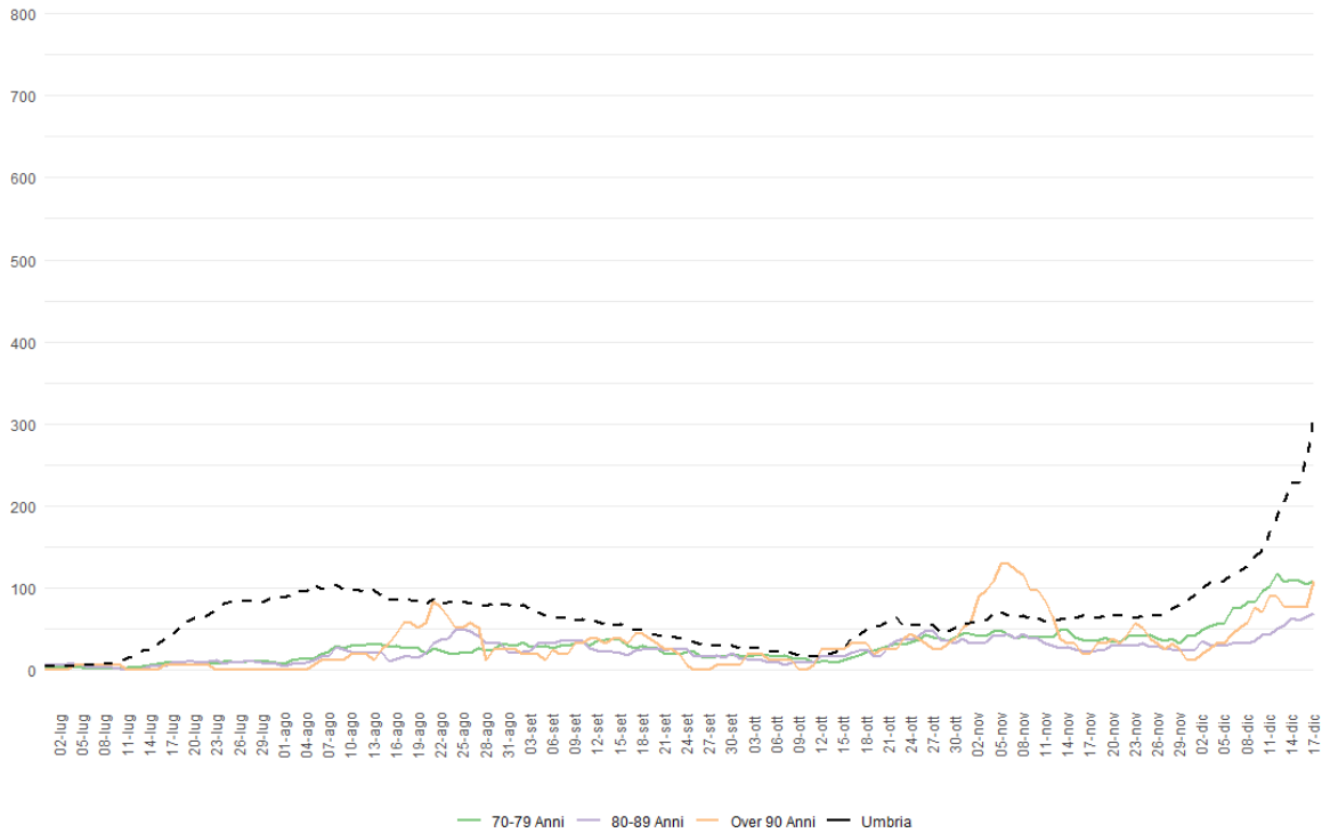

Figura 9: Ricoveri Coronavirus in Umbria al 22/12/2021.



Figura 10: Tasso Prevalenza ricoverati per 100.000 abitanti al 21/12/2021.

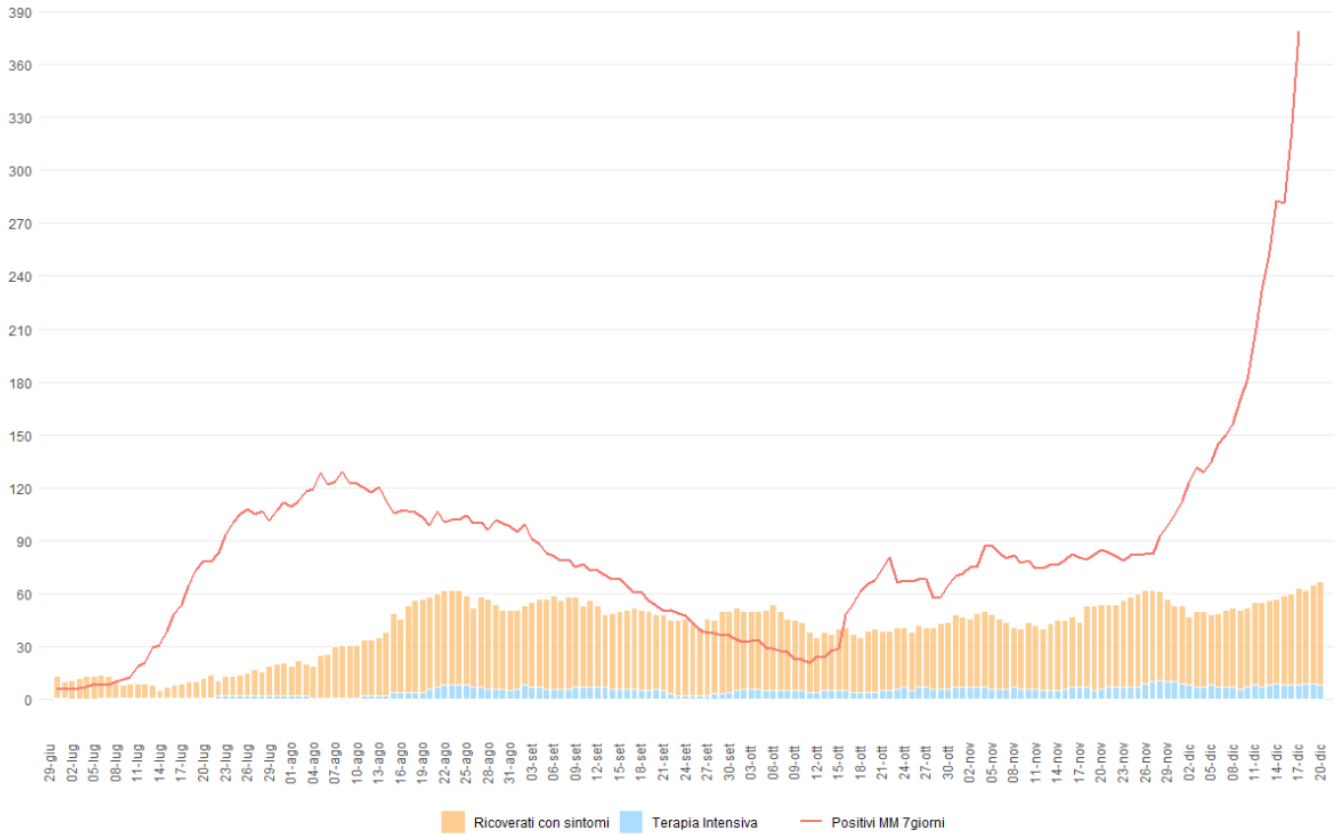

Figura 11: Ricoveri Ordinari in Umbria al 22/12/2021.

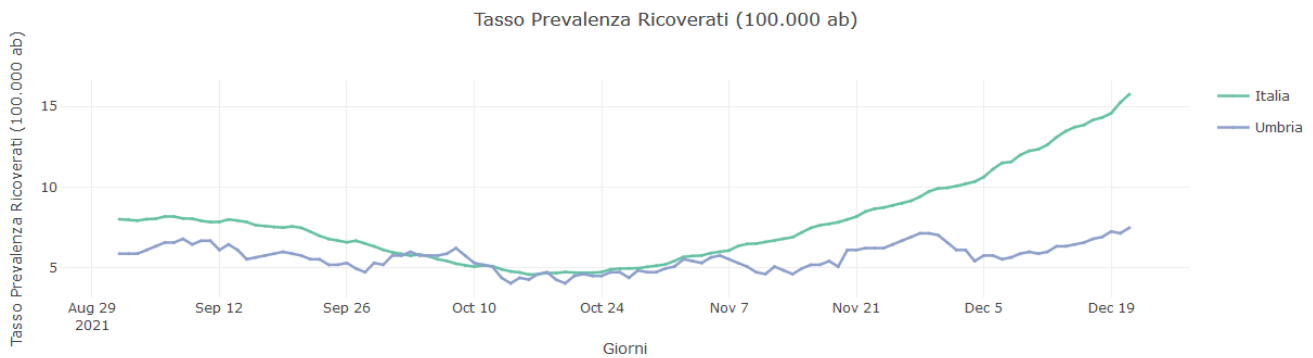

Figura 12: Ricoveri Terapia Intensiva in Umbria al 22/12/2021.

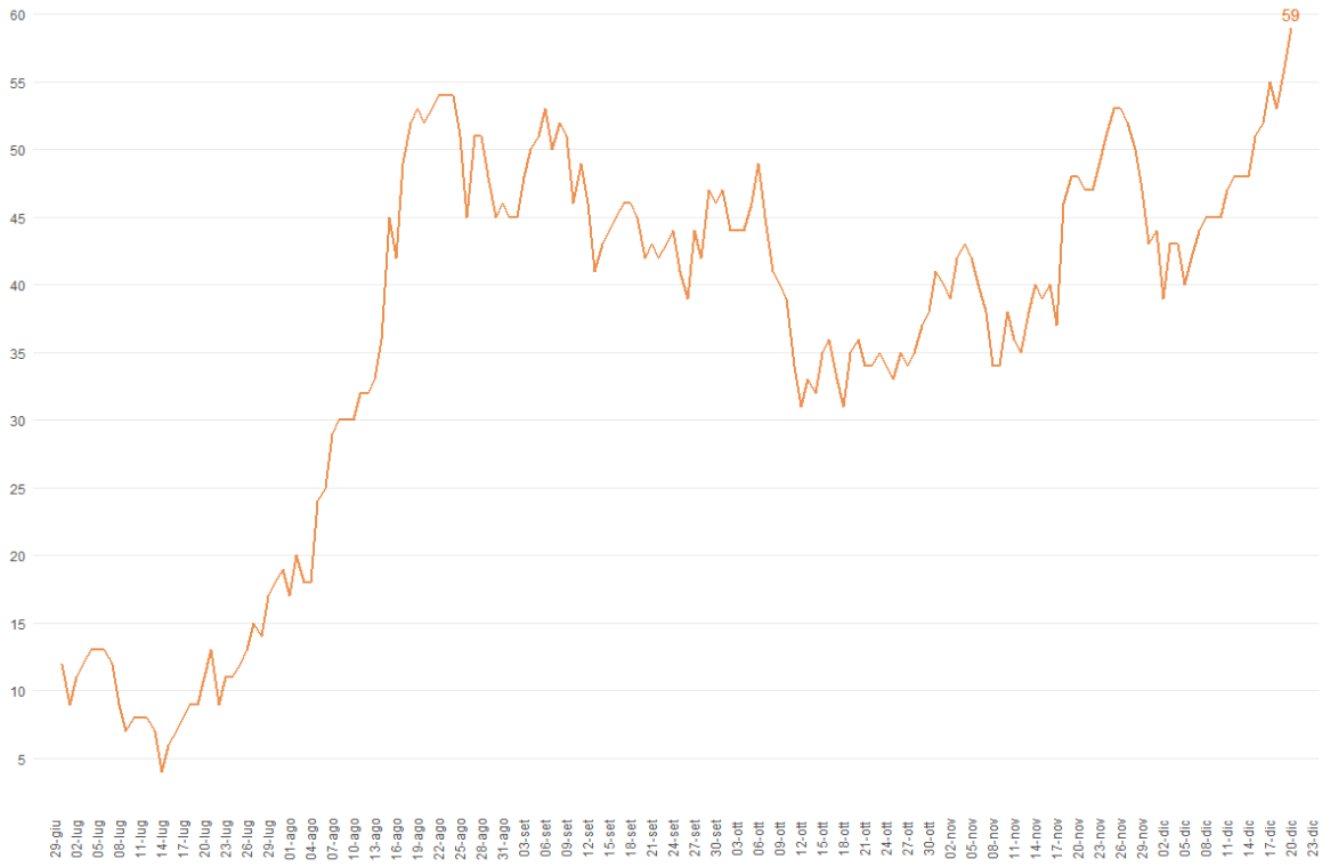

Figura 13: Tasso di Prevalenza Ricoverati Terapia Intensiva per 100.000 abitanti al 21/12/2021.

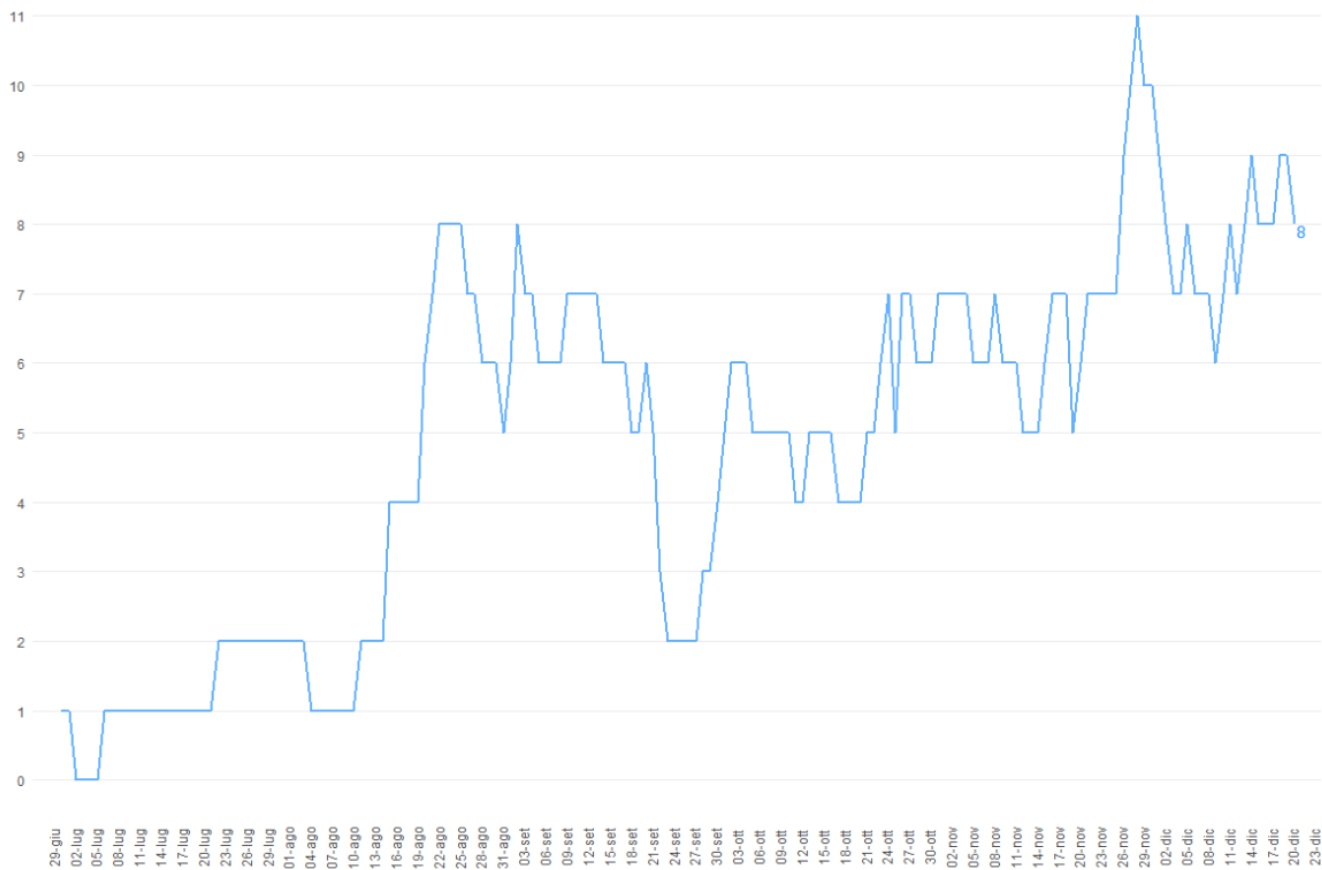
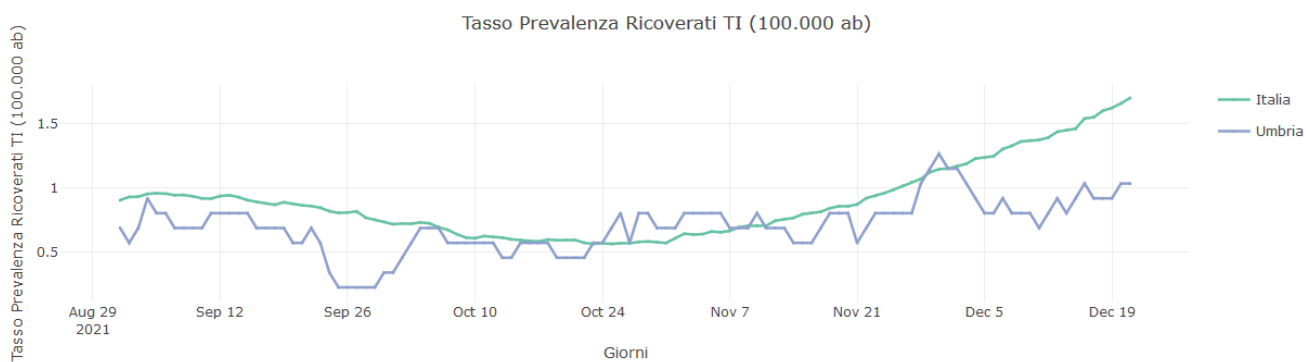