

Analisi nucleo epidemiologico

Sars-Cov 2 in Umbria

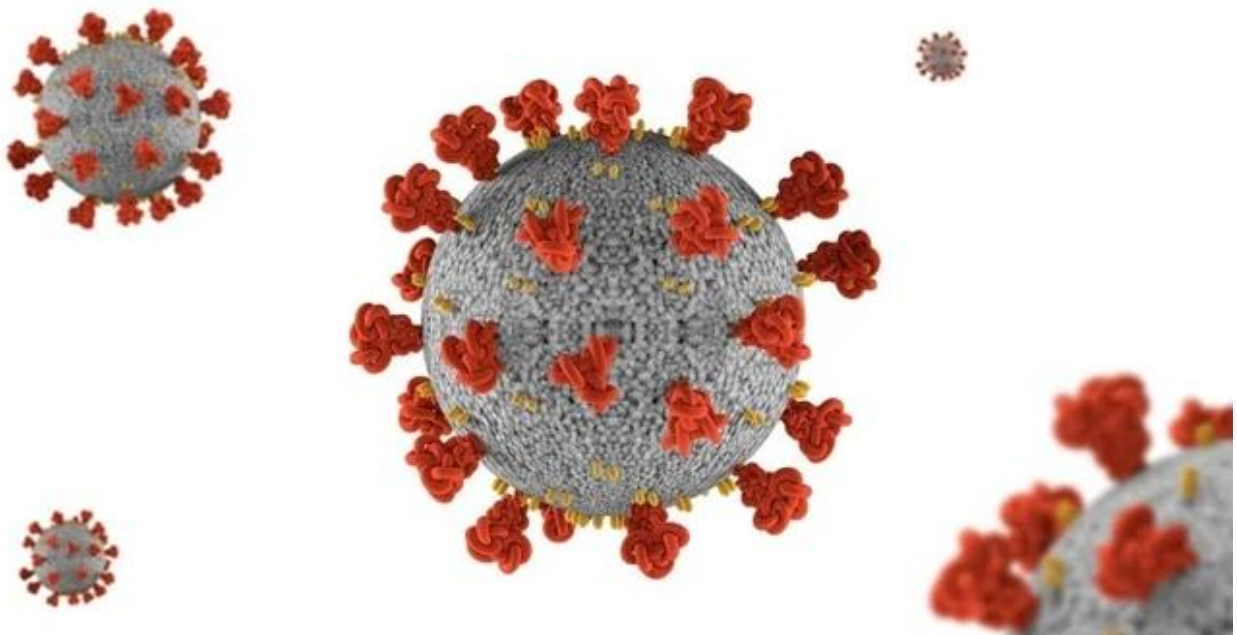

Fonte dati integrata: DB COVID – Umbria Digitale

06 Luglio 2022

Commento al report:

La curva epidemica, come pure la media mobile a 7 giorni, mostra un trend in aumento rispetto alle settimane precedenti. L'incidenza settimanale mobile per 100.000 abitanti al 5 luglio è pari a 1.232.

L'RDt sulle diagnosi calcolato per gli ultimi 14 giorni con media mobile a 7 giorni è stazionario con un valore di 1,4.

L'andamento regionale dell'incidenza settimanale mobile per classi di età mostra un trend in aumento in tutte le classi d'età.

I distretti presentano tutti un trend in aumento e alcuni superano il tasso di incidenza settimanale di 1000 casi per 100.000 abitanti

Rispetto alla settimana precedente si osserva un aumento nell'impegno ospedaliero regionale (al 5 luglio 211 ricoveri in area medica e 7 ricoverati in terapia intensiva); nella settimana 27 giugno – 03 luglio non si sono registrati decessi.

Andamento giornaliero dei positivi in Umbria

Si riporta di seguito un sintetico aggiornamento della situazione epidemica nella regione. La curva epidemica e relativa media mobile a 7 giorni, e l'incidenza settimanale mobile mostrano un trend in aumento con incidenza pari a 1.232 casi per 100.000 abitanti. L'Umbria mostra valori abbastanza vicini a quelli nazionali.



Figura 1: Andamento giornaliero dei positivi in Umbria al 05/07/2022.



Figura 2: Incidenza settimanale mobile x 100.000 abitanti al 05/07/2022.

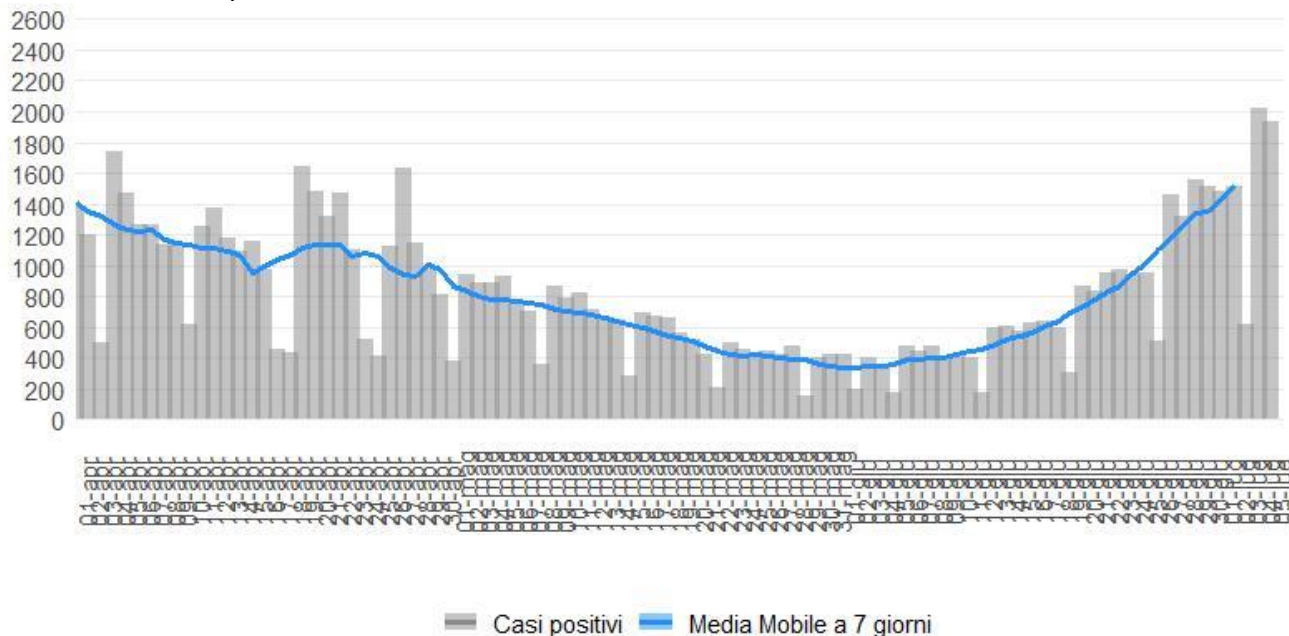

Il confronto fra i Distretti sanitari

Nella settimana 27 giugno – 3 luglio si osserva un aumento delle incidenze in tutti i distretti, che in alcuni territori superano i 1.000 casi per 100.000 abitanti.

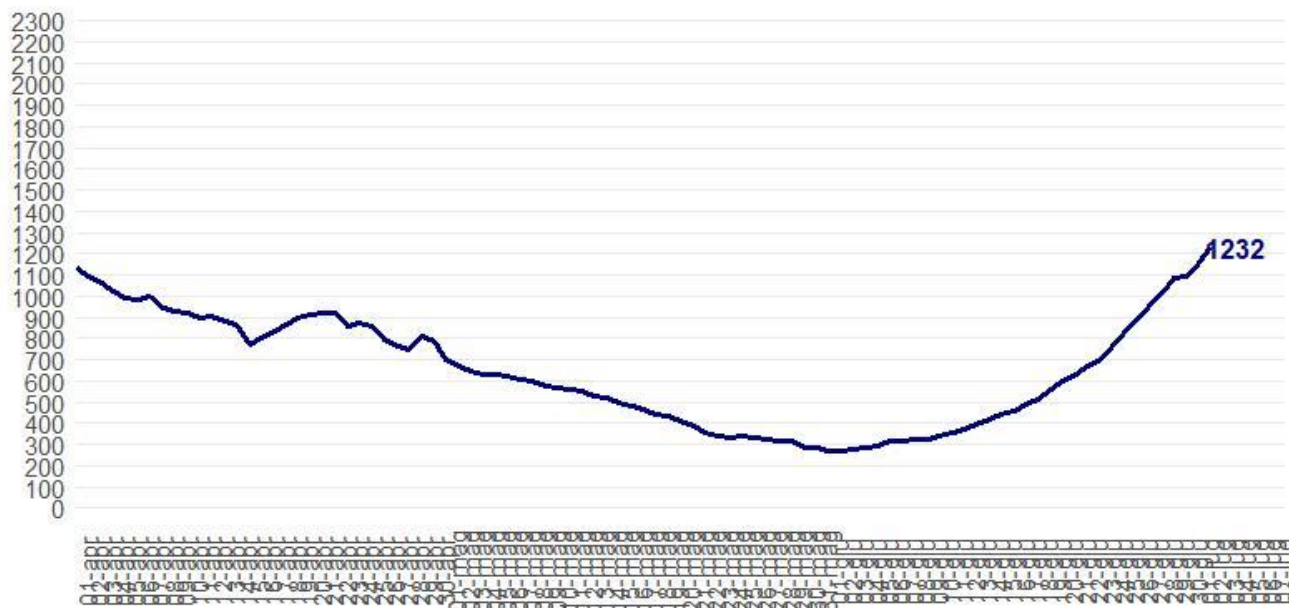
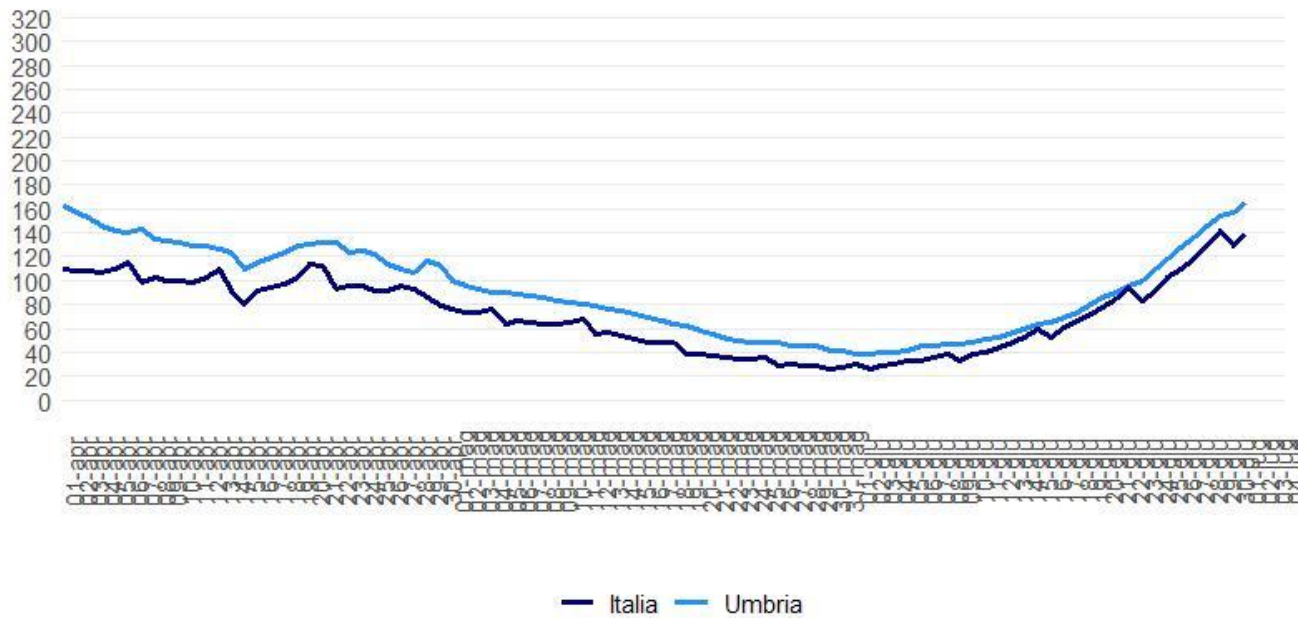

Figura 5: Incidenza settimanale (27 giugno – 3 luglio) per 100.000 abitanti per distretto sanitario.

Incidenza per fasce di età al 03/07/2022



Figura 6: incidenza età 0-18 anni.

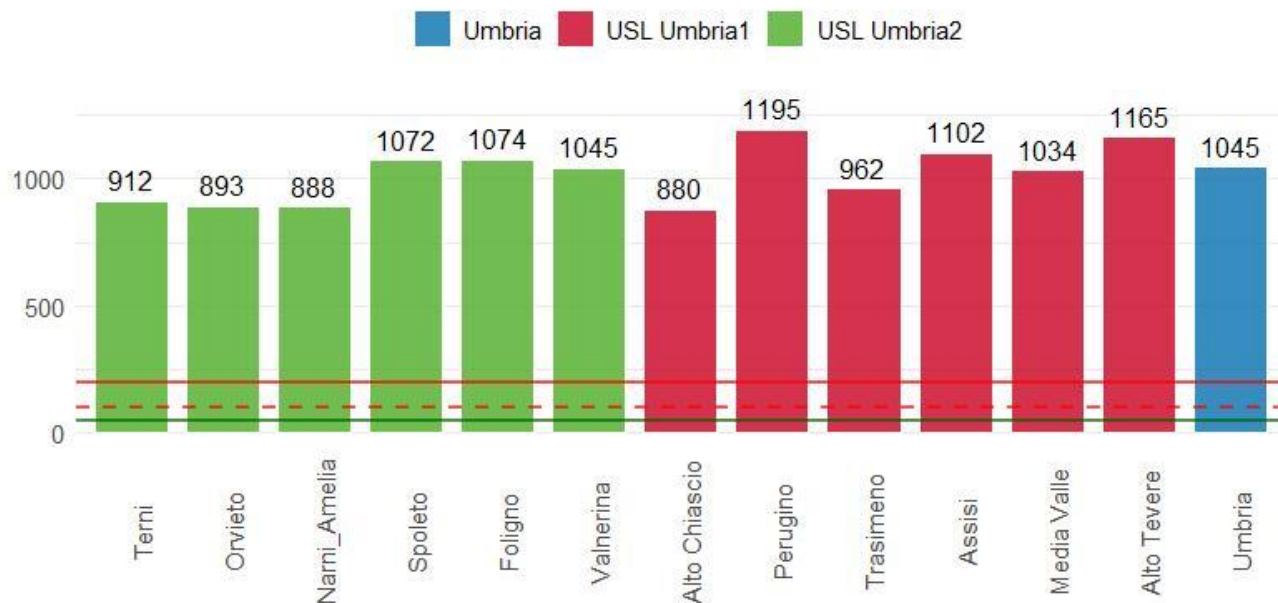

Figura 7: incidenza età 19-64 anni.

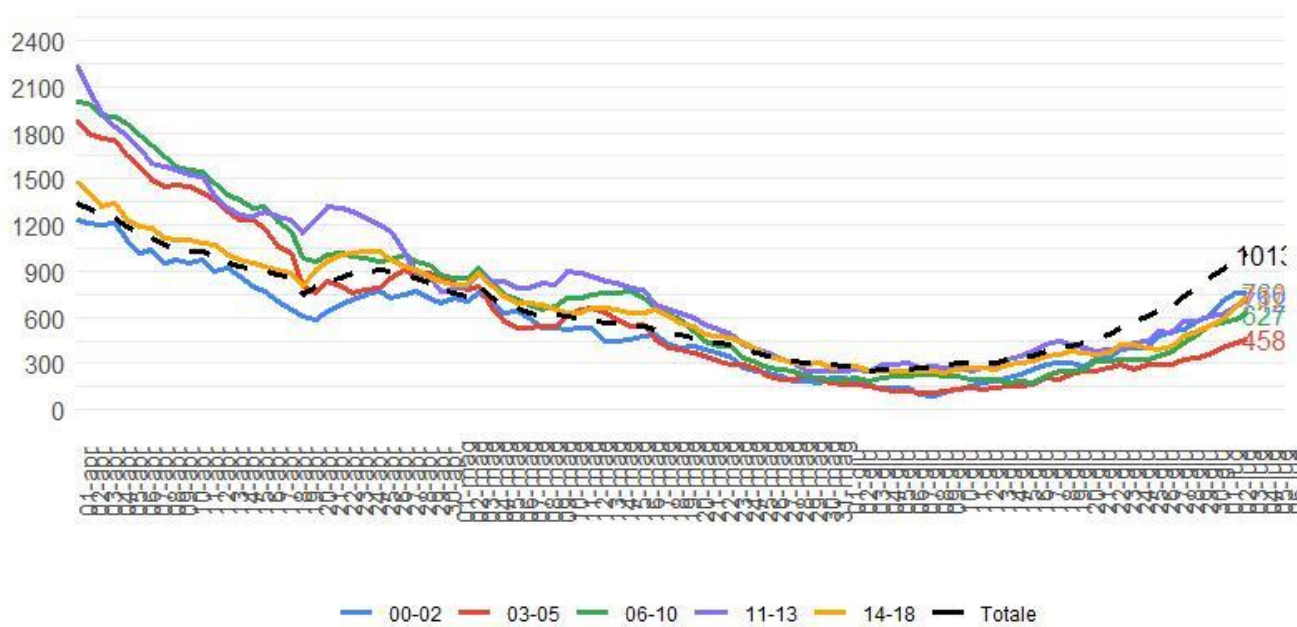

Figura 8: incidenza 65 anni e più.

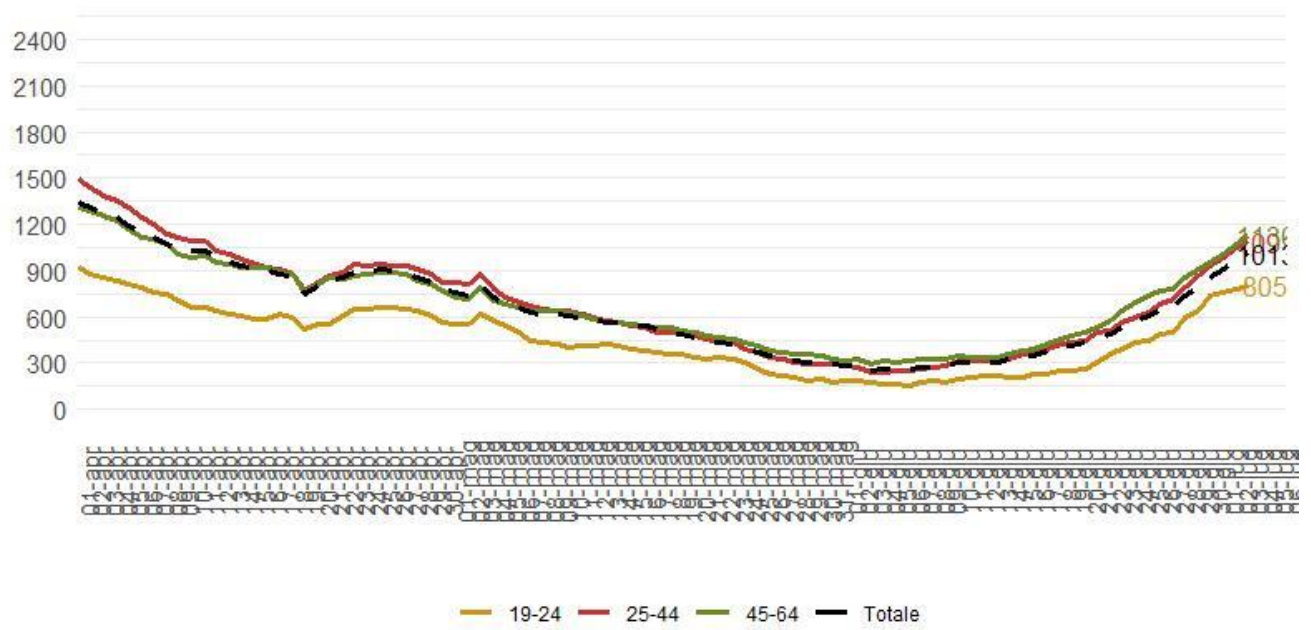

Figura 11: Ricoveri Terapia Intensiva in Umbria al 05/07/2022.

Decessi

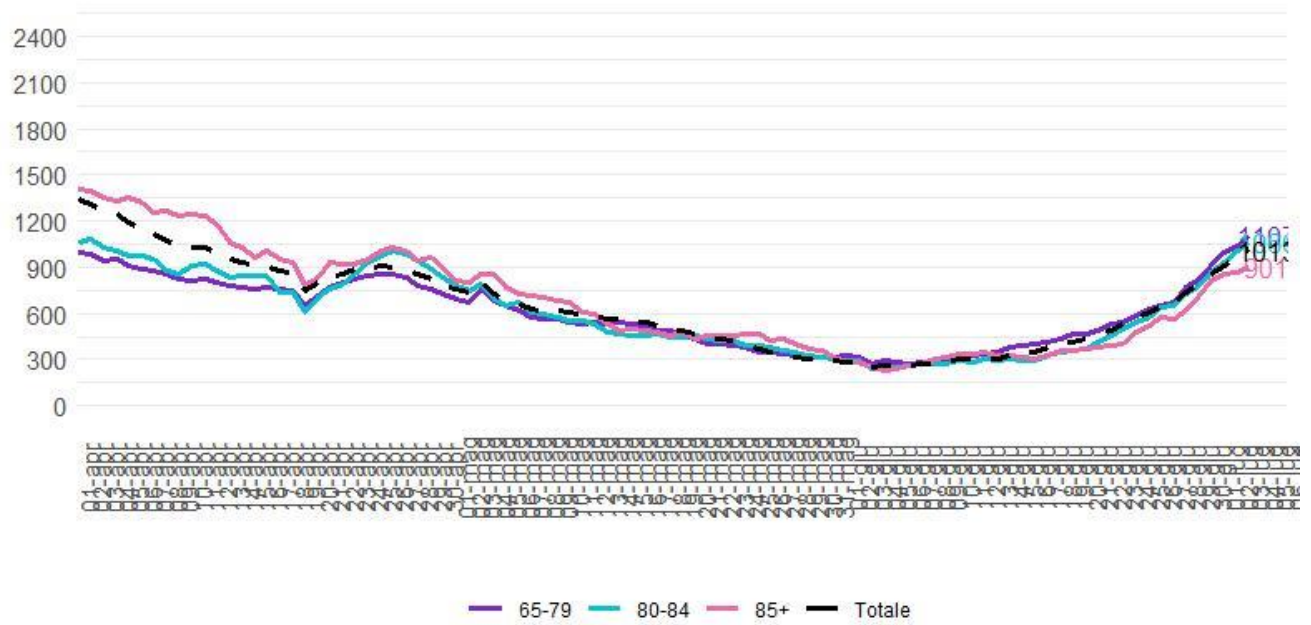
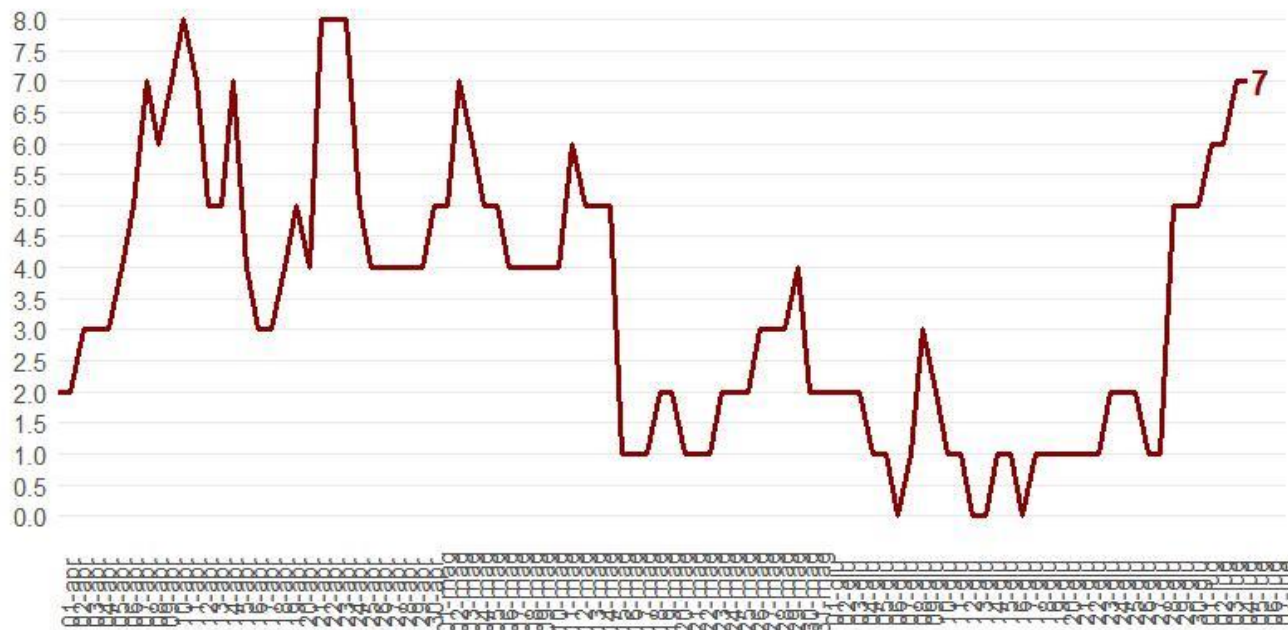
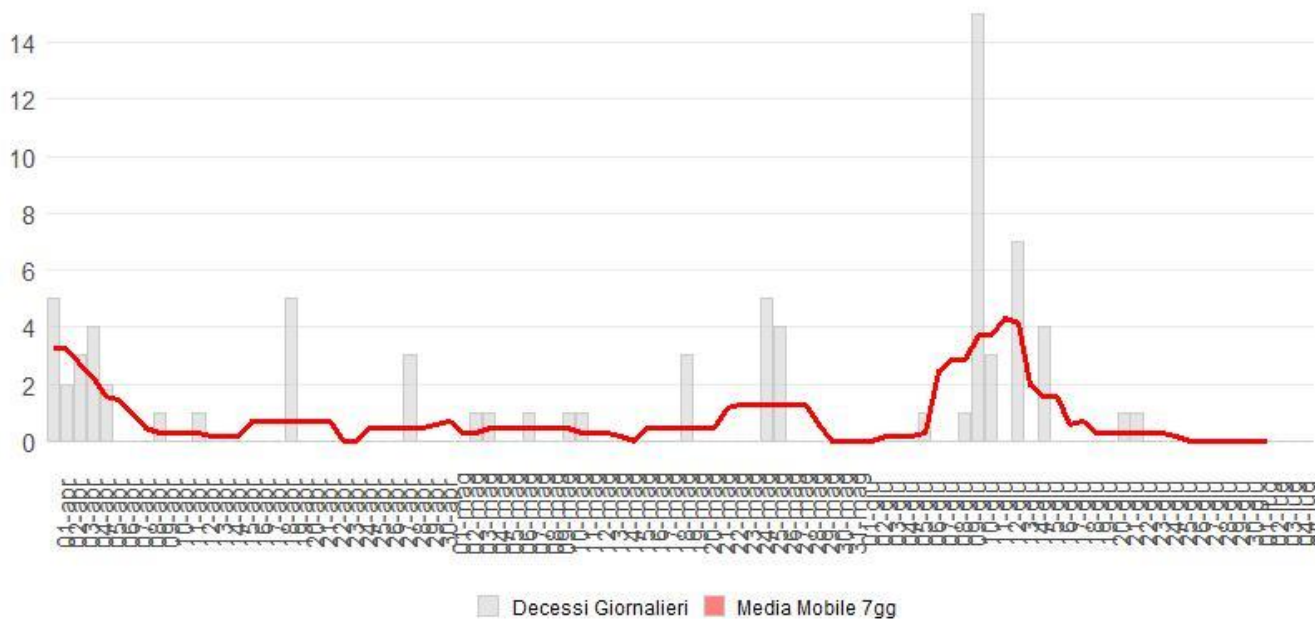

Figura 12: Decessi CoVid-19 Umbria al 05/07/2022.