

# Analisi nucleo epidemiologico

## Sars-Cov 2 in Umbria

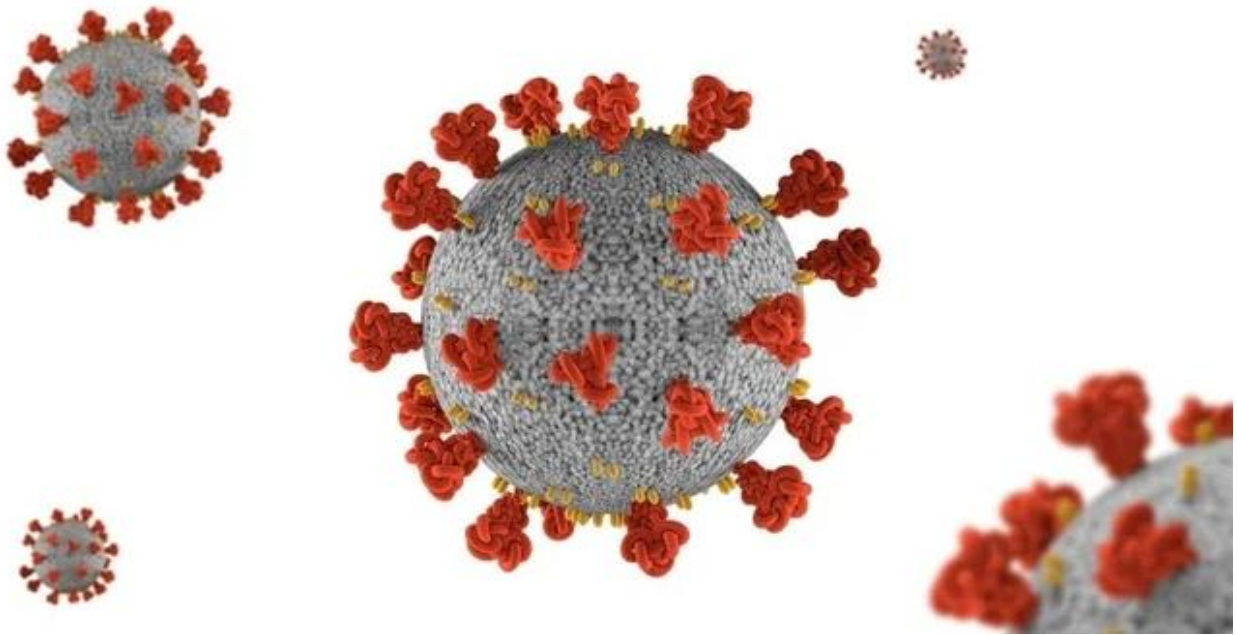

Fonte dati integrata: DB COVID – Umbria Digitale

22 Giugno 2022

*Commento al report:*

La curva epidemica, come pure la media mobile a 7 giorni, mostra un trend in aumento rispetto alle settimane precedenti. L'incidenza settimanale mobile per 100.000 abitanti al 21 giugno è pari a 513.

L'RDt sulle diagnosi calcolato per gli ultimi 14 giorni con media mobile a 7 giorni è in aumento attestandosi ad un valore di 1,44.

L'andamento regionale dell'incidenza settimanale mobile per classi di età mostra un trend in aumento in tutte le classi d'età, l'incidenza più elevata è riscontrata nella classe d'età over 45-64 anni mentre l'incidenza più bassa è registrata nella classe d'età 3-5 anni.

Nella settimana 13-19 giugno tutti i Distretti Sanitari hanno l'incidenza inferiore a 500 casi per 100.000 abitanti. Eccetto il Distretto di Orvieto e Alto Cascio.

Rispetto alla settimana precedente si osserva un aumento nell'impegno ospedaliero regionale (al 21 giugno 116 ricoveri in area medica e 1 ricovero in terapia intensiva), nella settimana 13-19 giugno si sono registrati 11 decessi.

## Andamento giornaliero dei positivi in Umbria

Si riporta di seguito un sintetico aggiornamento della situazione epidemica nella regione. La curva epidemica e relativa media mobile a 7 giorni, e l'incidenza settimanale mobile mostrano un trend in aumento con incidenza pari a 513 casi per 100.000 abitanti. L'Umbria continua a mostrare valori superiori rispetto alla media nazionale.



Figura 1: Andamento giornaliero dei positivi in Umbria al 21/06/2022.



Figura 2: Incidenza settimanale mobile x 100.000 abitanti al 21/06/2022.

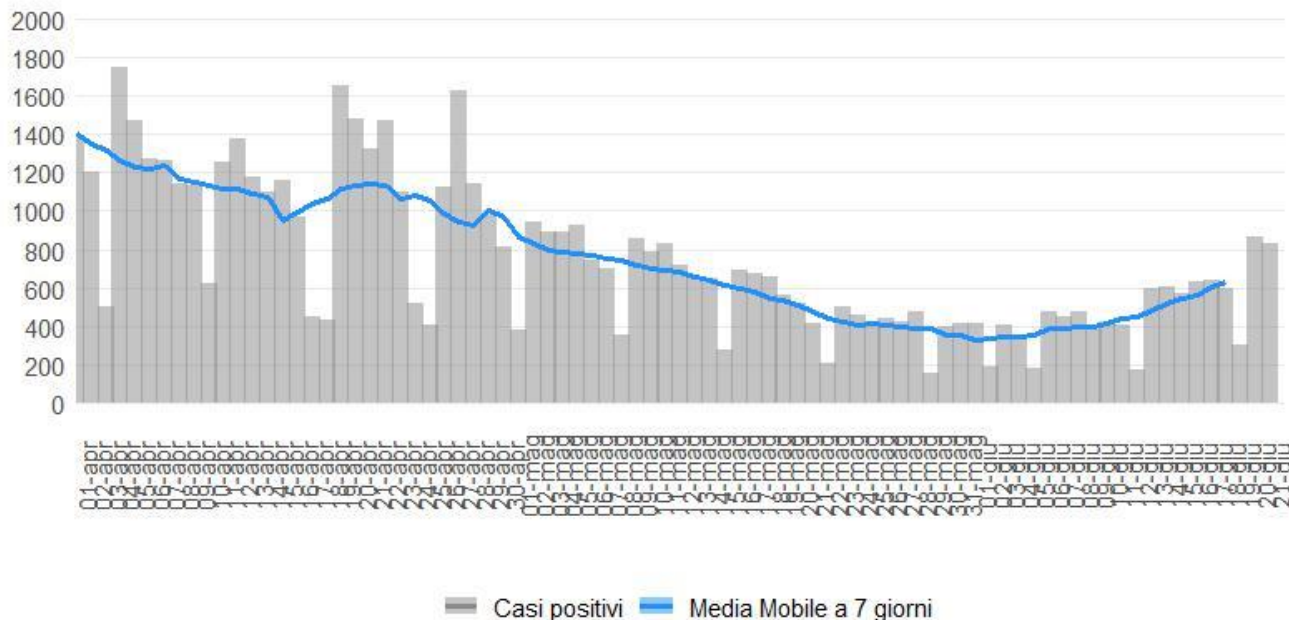

Figura 3: Incidenza positivi media mobile 7 giorni x 100.000 abitanti 20/06/2022.

### Indice di replicazione diagnostica

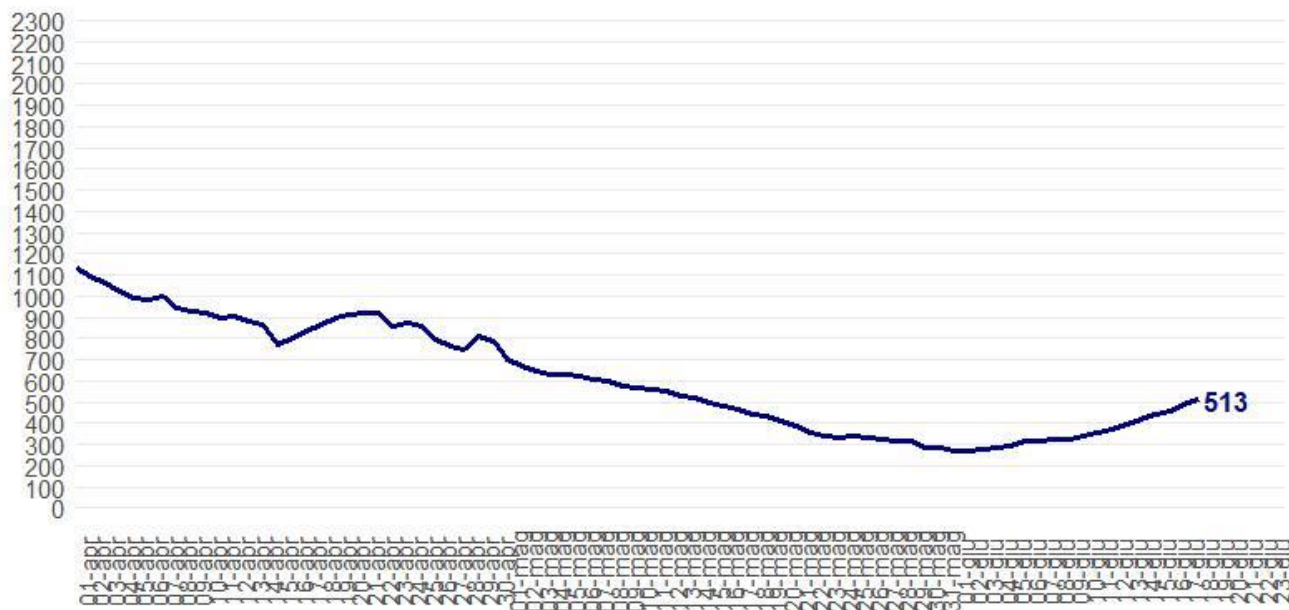
L'indice RDt è pari a 1.44, in aumento rispetto alla settimana precedente.

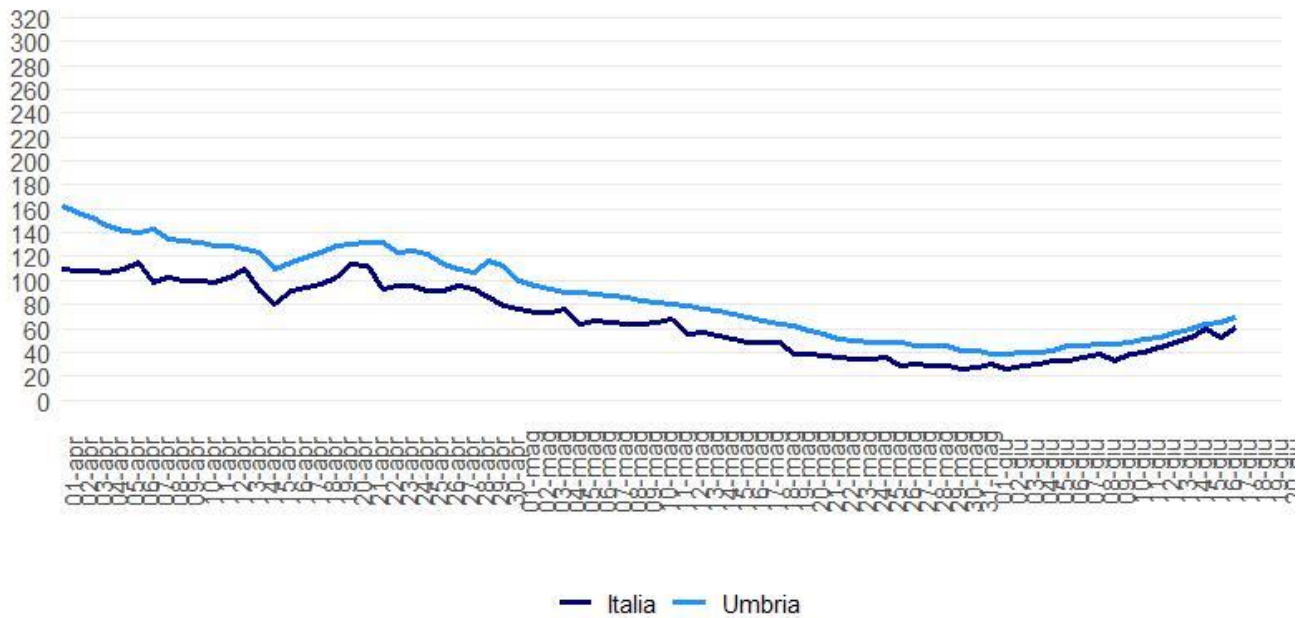

Figura 4: RDt al 21/06/2022.

## Il confronto fra i Distretti sanitari

Nella settimana 13-19 giugno tutti i Distretti Sanitari hanno l'incidenza inferiore a 500 casi per 100.000 abitanti. Eccetto il Distretto di Orvieto e Alto Cascio.

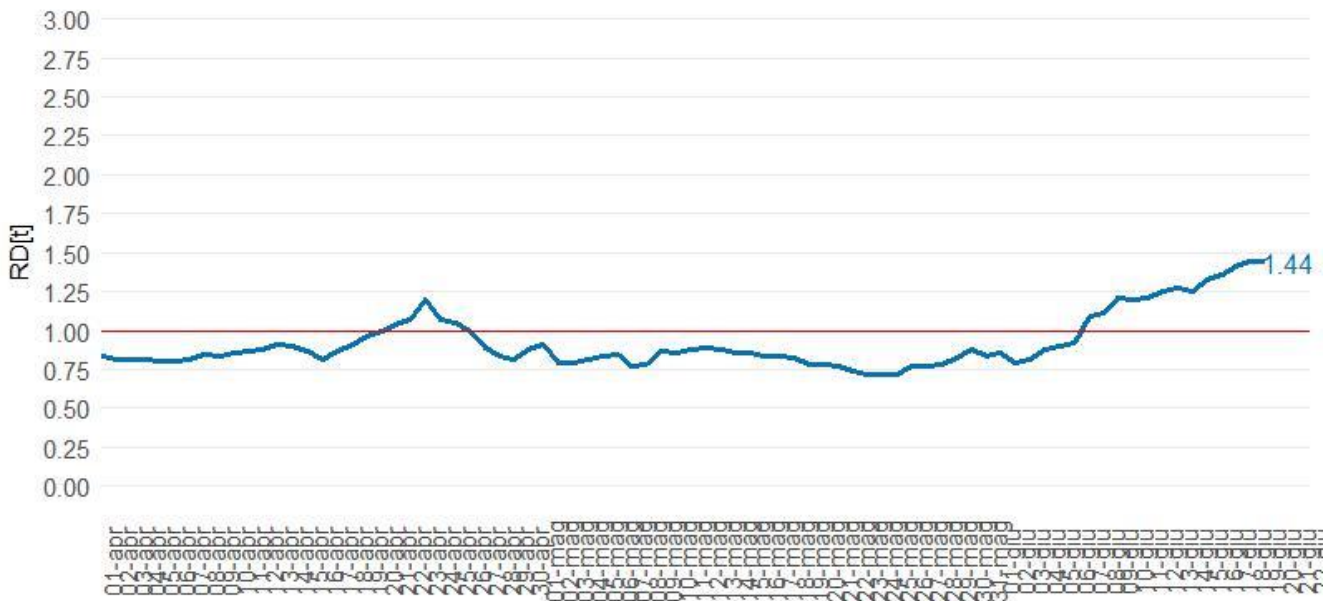

Figura 5: Incidenza settimanale (13-19 giugno) per 100.000 abitanti per distretto sanitario.

## Incidenza per fasce di età al 20/06/2022



Figura 6: incidenza età 0-18 anni.

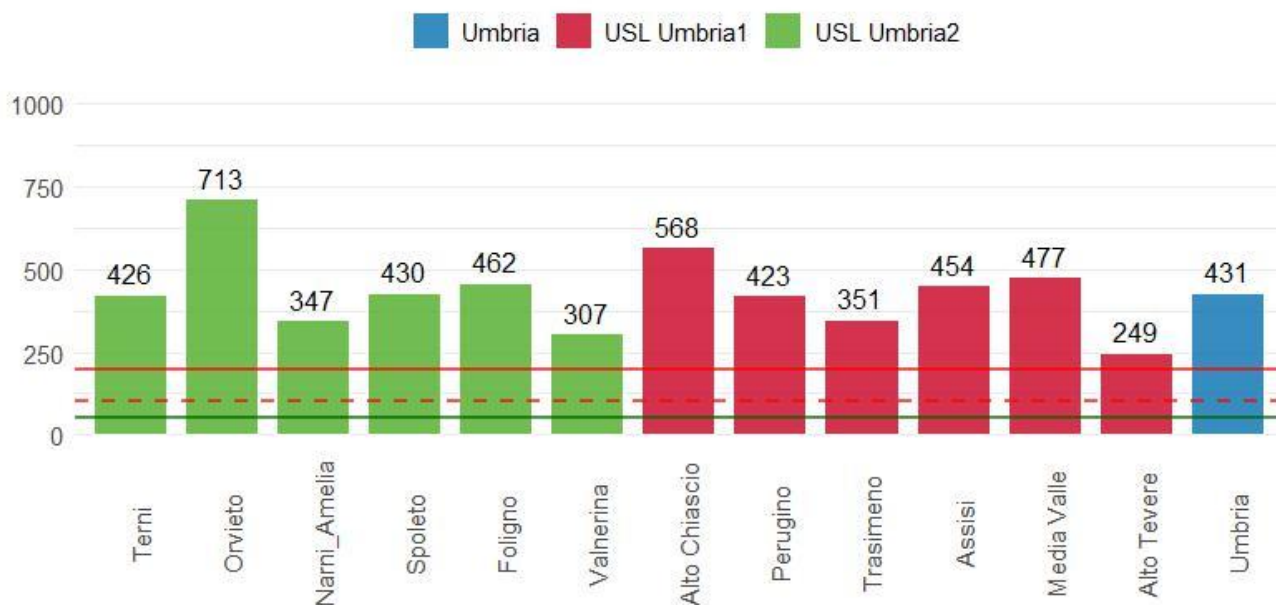

Figura 7: incidenza età 19-64 anni.

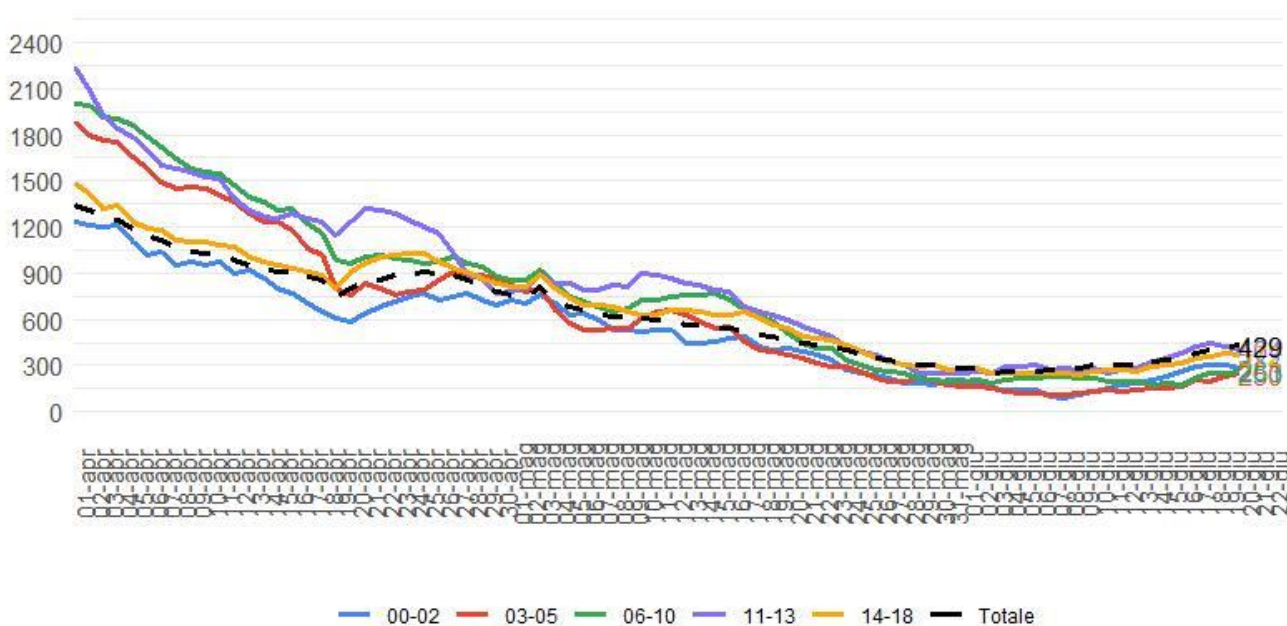

Figura 8: incidenza 65 anni e più.

## Ospedalizzazioni

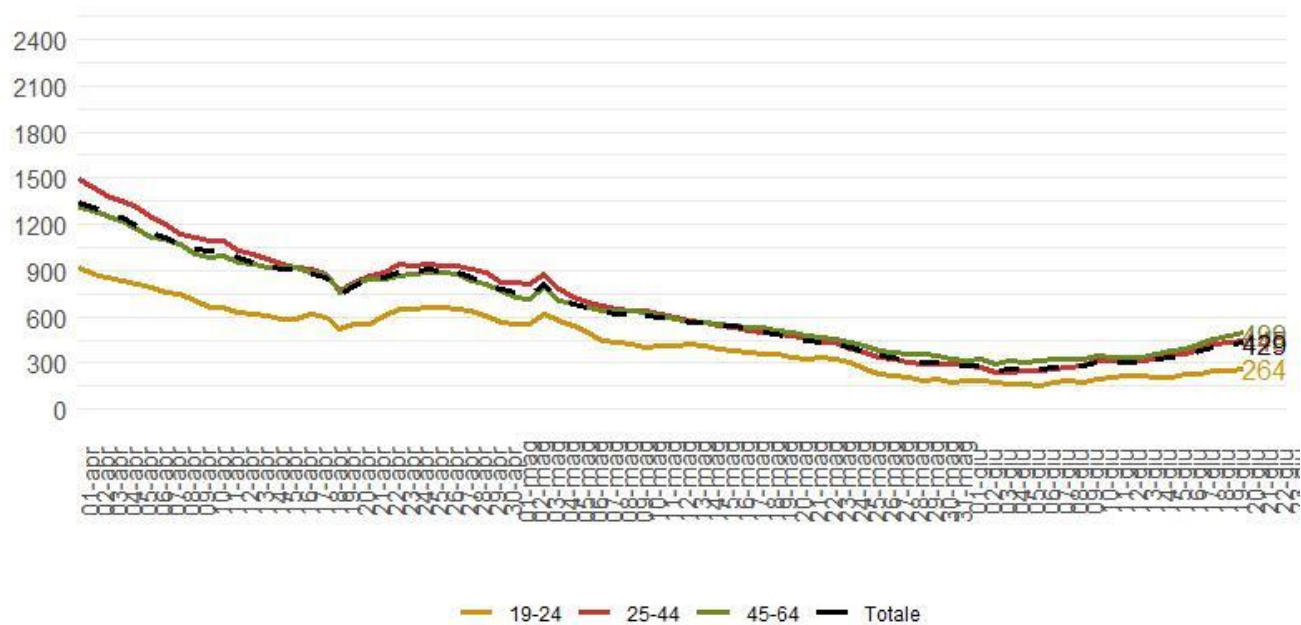

Figura 9: Ricoveri Coronavirus in Umbria al 21/06/2022.

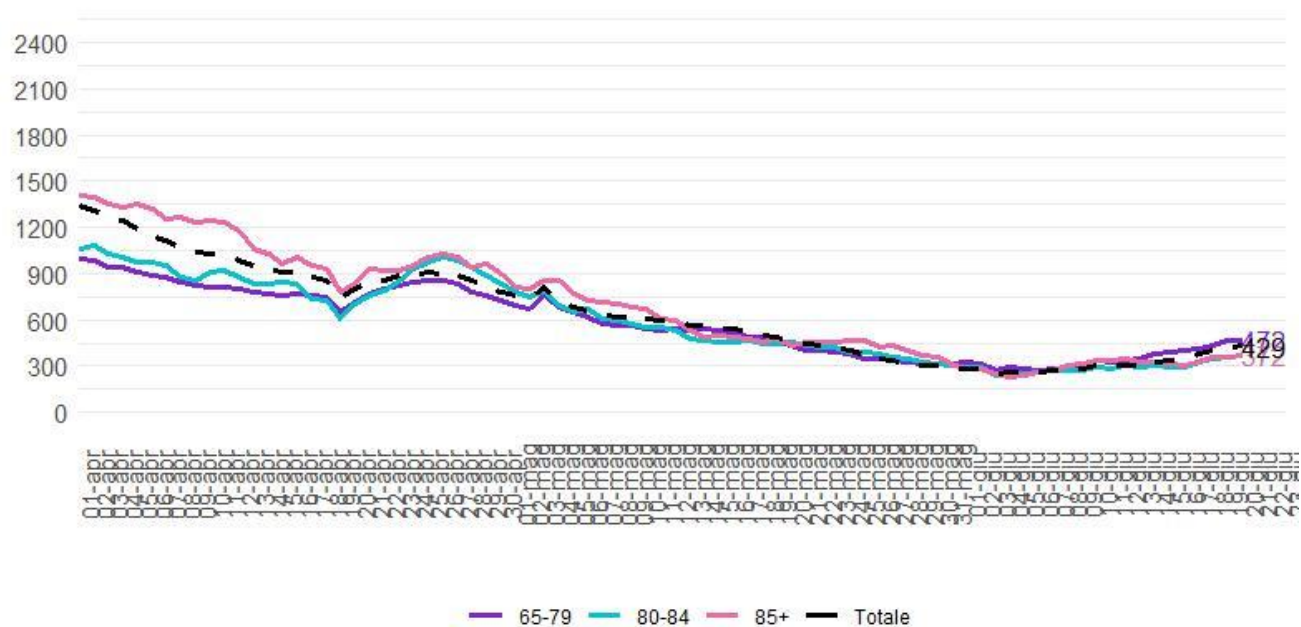

Figura 10: Ricoveri Ordinari in Umbria al 21/06/2022.

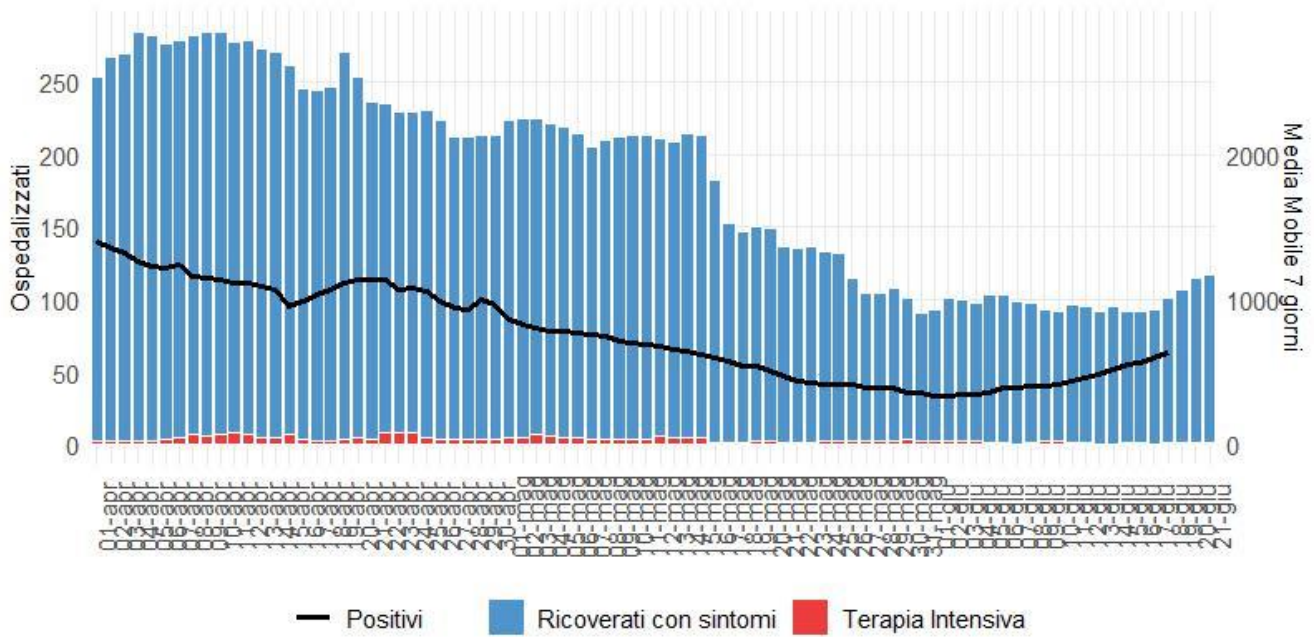

Figura 11: Ricoveri Terapia Intensiva in Umbria al 21/06/2022.

## Decessi

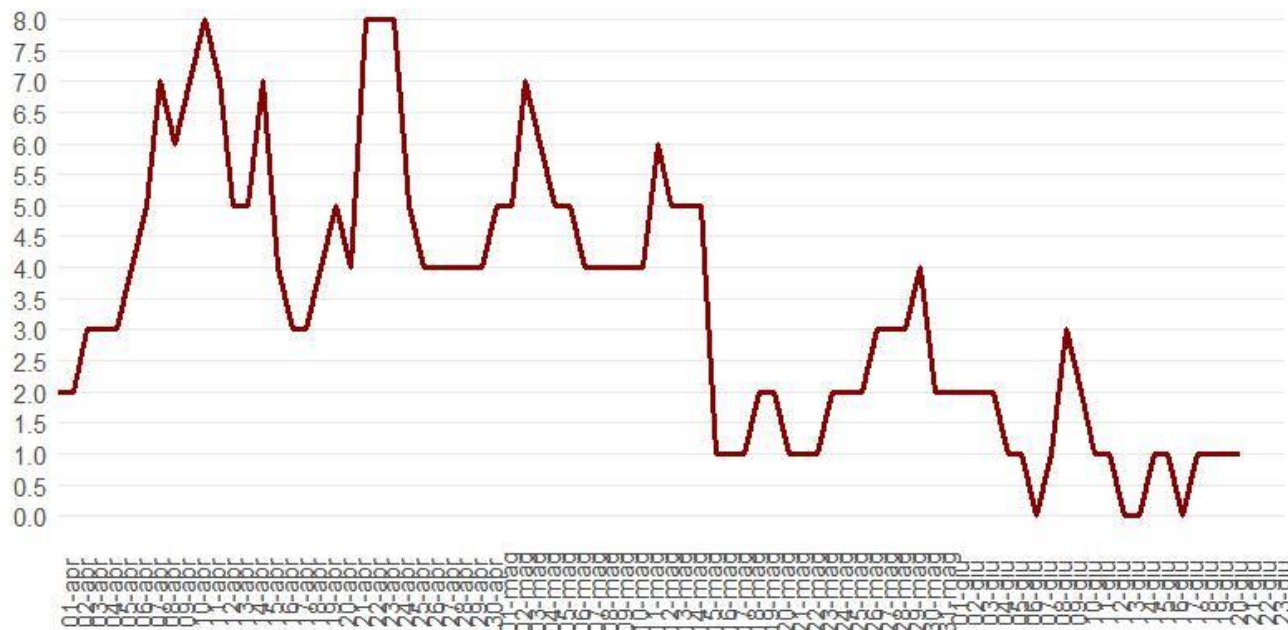
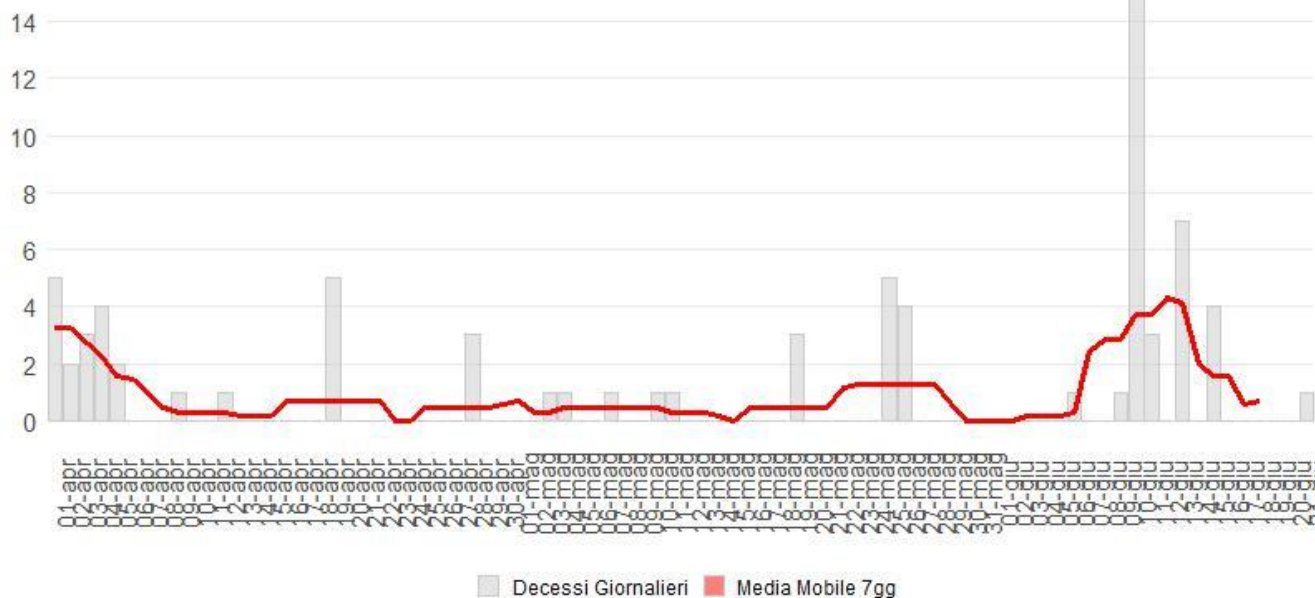

Figura 12: Decessi CoVid-19 Umbria al 21/06/2022.